



5月23日、新型コロナワクチン集団接種リハーサルがみやま市内で行われました。関連記事: 14・15頁

HAPPY BIRTHDAY みやまっ子

6月生まれの赤ちゃん(満1歳)



みおちゃん
小林美音ちゃん
6月1日生まれ
(瀬高町)

お誕生日おめでとう!
お姉ちゃんお兄ちゃんと仲良く、いつも元気でいてね★大好き♡



かいとくん
原田魁士くん
6月5日生まれ
(瀬高町)

お誕生日おめでとう★
沢山食べて大きくなってね! 生まれてきてくれてありがとう♡



せいはくん
江崎誠羽くん
6月12日生まれ
(瀬高町)

お誕生日おめでとう♪
これからもいっぱいご飯食べて明るく元気に成長してね♡



とうやくん
橋本橙哉くん
6月16日生まれ
(瀬高町)

お誕生日おめでとう★
お姉ちゃん達に遊んでもらって元気いっぱい嬉しく育って行ってね♪



あおとくん
松尾碧音くん
6月20日生まれ
(瀬高町)

お誕生日おめでとう★
あおくんは家族の宝物すくすくと元気で優しい男の子になってね♡



こうめちゃん
宮地幸芽ちゃん
6月25日生まれ
(瀬高町)

誕生日おめでとう。
笑顔をいっぱい振り撒いて、みんなの幸せの芽になりますように★



ゆうとくん
中村悠翔くん
6月27日生まれ
(高田町)

お誕生日おめでとう★
お兄ちゃんと仲良く成長してね♪

7月生まれの赤ちゃん募集 応募締め切り6月15日(火)

- 応募対象 市内に住所があり、満1歳を迎える赤ちゃん
- 応募方法 次のものを、持参、郵送、または電子メールで市役所へ提出してください。
①赤ちゃんの写真(赤ちゃんの頭からあごまで全体が写ったもの。写真の裏には名前を記載してください)②名前などを書いたもの(赤ちゃんの名前、ふりがな、生年月日、性別、住所、保護者名、40字以内のコメント、連絡先電話番号)
- 応募先・問い合わせ 〒835-8601 みやま市役所秘書広報課(Tel.64-1501)
電子メール jouhou@city.miyama.lg.jp
※使える絵文字は♡★♪の3つです。 ※応募いただいた写真および個人情報は「みやまっ子」以外の目的には使用しません。また、写真は返却しません。 ※メールでの応募の場合は受付完了のメールを返信します。2日以上返信がない場合は再度お送りください。

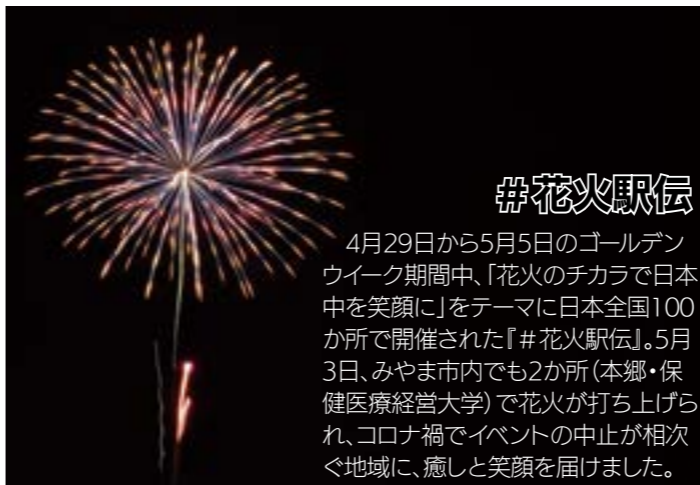

#花火駅伝

4月29日から5月5日のゴールデンウィーク期間中、「花火のチカラで日本中を笑顔に」をテーマに日本全国100か所で開催された『#花火駅伝』。5月3日、みやま市内でも2か所(本郷・保健医療経営大学)で花火が打ち上げられ、コロナ禍でイベントの中止が相次ぐ地域に、癒しと笑顔を届けました。



学びを変える文房具、ICTを活用した学校教育が始まる

5月14日、東山中学校と桜舞館小学校でICTを活用した教育活動が公開されました。東山中学校では情報委員会の生徒が準備した新聞記事を使ったタイピング練習を行い、桜舞館小学校では学習用端末を使って、健康観察や新聞記事を読んだ感想をクラスで共有して意見交換を行う活動などをしていました。また、端末の操作でわからないことは児童生徒同士で教え合うなど積極的に取り組んでいました。

広報つれづれ

▼妹のようにかわいがっていたネコを病気で亡くしてしまった小学4年生の姪。しばらくは、放心状態で心配していたけれど、進学のお祝いに「獣医さんになれる本がほしい」とおねだり。彼女のレジリエンス力に脱帽です。自分もがんばろう。(のん)

▼ある日友達のご両親がされている花屋さんに行く機会があったので、お花を購入して、母の日のプレゼントにと、母に渡してみました。すると「鳥肌が立った!!」と、これまで母の日などで贈り物をしたことがない私からのプレゼントに、遠目で見ても分かるほどの鳥肌が立っていました。サプライズって良いものですね。(てん)

▼四月末に買った本をようやく読み終えました。趣味は「映画鑑賞と読書」のはずですが、気分がのった時にまとめて読むので、普段から読んでいるかと言われるとそうでも...果たして趣味と言って良いのか疑問ではありますが、読書への気持ちが高まっている今こそ、枕元の積読の山を減らしたいです。(あん)

共同参画
寄り添い合う
家庭から始めよう
大橋 渡

令和2年度みやま市男女共同参画推進
キャラクターズ入賞作品



指定緊急避難所を確認しましょう

福 高齢者や障がいのある人などの要配慮者のための福祉避難スペースを設ける避難所のこと。
 多 多目的トイレがある避難所のこと。 ペ ペットと同伴で避難できる避難所のこと。

旧上庄小学校	多	江浦小学校(体育館)	多	まいピア高田	多
下庄ふるさと館(※)	多	開小学校(体育館)		筑後広域公園体育館	多
日本郷小学校		桜舞館小学校(体育館)	多	高田体育館	
南小学校(体育館)		瀬高中学校(体育館)			
大江小学校(体育館)		東山中学校(体育館)			
清水小学校(体育館)		山川中学校(体育館)	多		
水上小学校(体育館)		高田中学校(体育館)			
旧山川南部小学校(体育館)	ペ 多	山門高校体育館			
旧山川東部小学校(体育館)		清水公民館	多		
旧竹海小学校(体育館)	多	げんきかん	福 多		
岩田小学校(体育館)		山川市民センター	多		
二川小学校(体育館)		あたご苑	福 多		

※瀬高小学校体育館の改修工事が予定されていますので、代替施設として下庄ふるさと館を開設します。

■台風などにおいて、自主的に避難が必要と思われる場合は、指定緊急避難所の中から開設します。
 ■避難所によっては、周辺地域が冠水する場合がありますので早めに避難してください。また、校舎の2階などに避難していただく場合があります。
 ■下庄ふるさと館の西側道路は冠水のおそれがあります。南側入口(旧正門)を開錠しますので、そちらからお入りください。

市ホームページ (指定緊急避難所一覧)

避難判断の情報 ~5段階の警戒レベル~ (令和3年5月改定)

警戒レベル	状況	避難情報など	とるべき避難行動
5	災害発生または切迫	緊急安全確保	命の危険 直ちに安全確保
~警戒レベル4(避難指示)までに必ず全員避難!~			
4	災害のおそれ高い	避難指示(※)	危険な場所から全員避難
3	災害のおそれあり	高齢者等避難	危険な場所から高齢者等は避難
2	気象状況悪化	大雨注意報、洪水注意報など(気象庁)	自らの避難行動を確認
1	今後気象状況悪化のおそれ	早期注意情報(気象庁)	災害への心構えを高める



※避難勧告は廃止です。

■ 早め早めの避難を心がけましょう

避難の遅れは生命の危険に直結します。避難指示が発令されたときはもちろん、発令されていない段階でも、危険を感じたら早め早めに行動することが大切です。また水害で身に危険が迫っていて、安全な場所まで避難する時間がない場合は、自宅や隣接建物の2階などへ移動し、緊急に安全を確保してください。

■ 緊急時の必需品を用意しておきましょう

非常用の飲料水、食料、持ち出し品(懐中電灯・ラジオ・衣類など)を、常に家庭に準備しておきましょう。



市ホームページ (避難判断の情報)

自主防災組織 ~災害に強い地域をつくりましょう~

ひとたび大規模な災害が発生したときに、被害の拡大を防ぐためには、国や県、市の対応(公助)だけでは限界があり、早期に実効性のある対策をとることは困難です。

そのため、自分の身を自分の努力によって守る(自助)とともに、普段から顔を合わせている地域の人々が集まって、互いに協力し合いながら、防災活動に組織的に取り組むこと(共助)が重要となってきます。

災害はいつ発生するか分かりません。いざというときに備えて地域が一体となり、自主防災活動を通じて、みんなで「自助」「共助」の輪を広げ、地域の防災力強化に向けた取り組みを始めましょう。

平常時

- 情報収集・伝達、初期消火、避難、救出などの防災訓練の実施
- 防災講習会の実施などによる、日ごろの備えや災害時の行動に関する防災知識の普及
- 高齢者・障がいのある人などの避難行動要支援者の避難支援体制の整備

災害時

- 初期消火の実施
- 情報の収集・伝達
- 救出、救護の実施および協力
- 炊き出しや救援物資の分配など避難所の運営
- 避難誘導、避難行動要支援者の避難支援

コミュニティ無線の放送内容は電話または市のホームページからも確認できます。

- コミュニティ無線の放送内容 = (Tel.63-6355)



市ホームページ

避難における新型コロナウイルス対策

- 開設されている避難所を確認し避難してください。
- 自宅での安全確保が可能な人は、在宅避難を検討してください。
- やむをえず車中泊をする場合は、浸水しないよう周囲の状況などを十分確認してください。(エコノミークラス症候群に注意)

- 避難所での密を避けるため、安全な場所にある親戚・知人宅などへの避難を検討してください。
- マスクや食料、飲料水など避難生活において必要なものは、できる限りご持参ください。
- 避難所到着時に発熱やせきなどの症状がある人は、避難所職員に申し出てください。

災害時には「dボタン広報誌」・SNSでも情報を受け取ることができます

ご家庭のテレビで災害に関する市の最新情報を受け取ることができます。テレビのリモコンに付いている「dボタン」を押すことで画面が切り替わり、みやま市に関する文字情報を見ることができます。「dボタン広報誌」について詳しくは、広報みやま4月号の4頁をご覧ください。

【dボタン広報誌の使い方】



チャンネルをKBC(1ch)に



リモコンのdボタンを押す



dボタン広報誌に合わせて「決定」ボタンを押す

【LINE(ライン)】

情報を受け取るためには、「みやま市LINE公式アカウント」の友達追加が必要です。QRコードからご登録ください。



【Facebook(フェイスブック)】

みやま市役所 @CityMiyamaOfficial



【Twitter(ツイッター)】

みやま市公式 @CityMiyama



園秘書広報課 秘書広報係 (Tel.64-1501)

可燃ごみが増加しています ごみの減量に向けてさらなるご協力を

柳川市と共同で柳川市橋本町に建設している新ごみ焼却施設は、11月からの試運転、来年3月から本稼働に向けて順調に工事を進めています。その建設費約122億円の負担金は令和4年度の両市それぞれの間のごみの量で決まります。

以下の表は、両市の令和元年・2年度の可燃ごみの量の実績です。

■みやま市・柳川市の可燃ごみの量※みやま市の可燃ごみの量が前年度に比べて330ト増

	令和元年度	令和2年度	増減	人口	1人あたり
みやま市	5,825ト	6,155ト	プラス330ト	36,378人	169 ^{キログラム}
柳川市	15,906ト	16,062ト	プラス156ト	64,576人	249 ^{キログラム}
合計	21,731ト	22,217ト	プラス486ト	100,954人	418 ^{キログラム}

令和元年度までは可燃ごみの量は順調に減少していましたが、令和2年度は前年度に比べ330ト増加しています。これは、コロナに伴う外出の自粛や、衣類リサイクルの中止、昨年7月の豪雨災害での災害ごみ処理も増加した要因となっています。

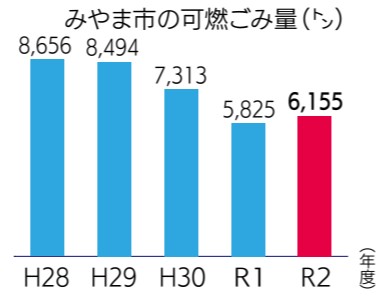

■みやま市の特色ある分別方法でごみ減量

「混ぜればごみ 分ければ資源」。分別することで可燃ごみを減らすことができます。ごみ減量に関心を持ち、ほんの少し工夫することでごみ減量や経費削減、ひいては環境保全にもつながります。みやま市のごみを資源に活かす分別方法の一部をご紹介します。

①生ごみ分別



生ごみを分別(毎週2回収集)



バイオマスセンターで液肥に



液肥は水稻の生育や家庭菜園に使われています

②紙おむつリサイクル



紙おむつ



市内40か所に回収ボックス設置 ※いつでもだせます。



パルプとして生まれ変わり、建材などに再利用

③アルミ付き「紙パック」(焼酎・日本酒・豆乳など)



銀色と白とに分けて、分別収集か古紙回収日に出してください



トイレットペーパーなどにリサイクル

避難行動要支援者の支援にご協力ください

総務課 防災対策室 (Tel64-1502)
介護支援課 高齢者支援係 (Tel64-1570)
介護支援課 介護保険係 (Tel64-1555)
福祉事務所 福祉総務・障がい福祉係 (Tel64-1530)

高齢者・障がいのある人などの要支援者を地域で見守り、支え合い、災害に備える

災害が発生したとき、被害を軽減するためには、まずは迅速で適切な避難が欠かせません。

高齢者や障がいのある人など、災害時に自ら避難することが困難な人で、円滑かつ迅速な避難の確保を図るため特に支援を要する人(避難行動要支援者)の情報を事前に把握し、日頃から見守り支え合うことができる地域づくりが求められています。

個別支援計画について

災害時に避難支援を円滑に実施するには、避難する際の協力者をあらかじめ見つけておき、日頃から地域での支援体制を構築しておくことが重要です。

個別支援計画は、要支援者を効果的に支援するため、より詳細な情報を記載した計画です。

支援を希望する人は、「個別支援計画作成申出書」を市へ提出してください。この申出書には、要支援者本人の情報、緊急連絡先となる家族や親族の情報、支援に協力する協力者の連絡先などを記入します。協力者は、隣近所の住民などで、事前に登録の同意を得てください。

「協力者」は地域のボランティアとして協力をするもので、責任を伴うものではなく、できる範囲での協力となります。

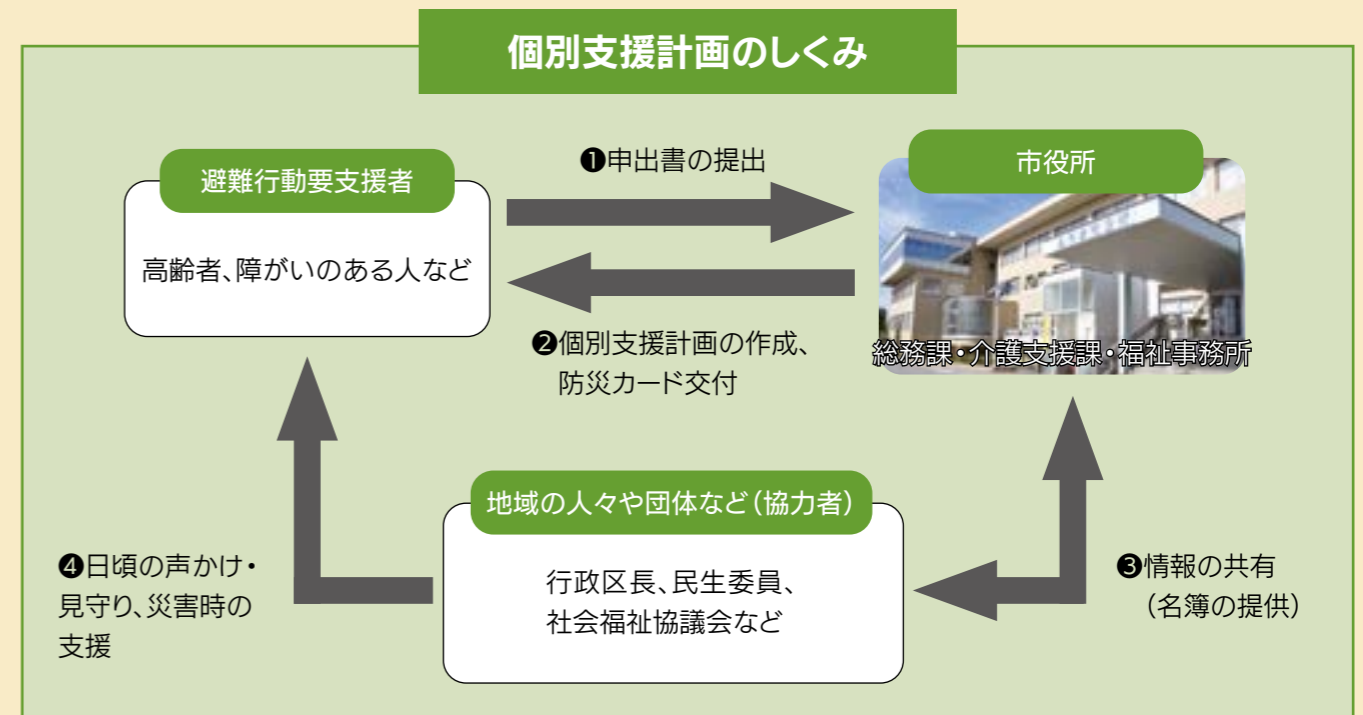

地域での支援体制を構築しましょう

1人暮らしの高齢者や高齢者のみの世帯が増えています。地域のなかで孤立しないよう、日頃から声かけや見守り活動等を実施するなど、地域の支援体制を構築することが、災害が発生したときの避難支援や安否確認などにも役立ちます。

災害が発生したときに迅速に避難できるよう、各地域で避難訓練などを実施する際には、要支援者への避難支援についても実施されますようお願いいたします。

なお、市では自主防災組織の設立支援および地域で実施する避難訓練などの支援を行っていますので、お気軽にお問い合わせください。



6月議会開催のお知らせ

問 議会事務局 議会事務局係 (Tel.64-1541)

※新型コロナウイルス感染症のまん延防止のため、傍聴は極力お控えください。
※本会議の様子は、インターネットで中継、録画配信を行っています。パソコンやスマートフォン、タブレットなどで見ることができます。

日程	内容
6月15日(火)	本会議開会日 (議案提案など)
6月16日(水)	一般質問
6月17日(木)	一般質問
6月18日(金)	一般質問
6月21日(月)	文教厚生常任委員会
6月22日(火)	産業建設常任委員会
6月23日(水)	総務常任委員会
6月25日(金)	本会議閉会日 (討論・採決)

令和3年定例第2回市議会は、次の日程で開催する予定です。
※会議開始時間は午前9時30分です。
※日程は変更になる場合があります。

市ホームページ
みやま市議会
インターネット中継



市ホームページ

結婚したら・結婚しても みやま市に住みませんか



問 企画振興課 地方創生係 (Tel.64-1550)

市は、新婚生活をみやま市内で始める皆さんや、子育て世帯の住宅取得費用や家賃など、みやま市での新しい生活を応援します。詳しくは市ホームページをご覧ください。
※対象経費が重複する場合は、いずれか一つの申請となります。

【結婚新生活支援補助金】(新制度)

■対象 令和3年1月1日から令和4年3月31日に婚姻届けを提出した39歳以下(夫婦とも)の夫婦で、所得の合計額が400万円未満

■内容 令和3年1月1日から令和4年3月31日に結婚を機に新たに住宅を購入、貸借したときに支払った費用や引越越し費用など、住まいに関する費用

■支援額

夫婦ともに39歳以下⇒最大30万円
夫婦ともに29歳以下⇒最大60万円

【新婚世帯家賃補助金】

婚姻から1年以内の新婚世帯が市内の賃貸住宅に住む場合、家賃の一部を1年間、最大24万円補助します。

■対象

- ① 婚姻届を提出・受理された日から1年以内で次のすべてに該当する夫婦
- ② 夫婦の年齢の合計が80歳未満
- ③ みやま市内の民間賃貸住宅と契約
- ④ 3年以上みやま市に定住する意思を持っている など

■補助額

実際に負担している家賃(住宅手当等を差引いた額)の2分の1(上限2万円/月)を最長1年、最大24万円。

【子育て世帯マイホーム取得支援】
市内に新たに住宅を取得した(新築・中古)中学生以下の子を含む子育て世帯に、最大30万円補助。

■対象

次のすべてに該当する世帯

- ① 中学生以下の子を含む世帯
- ② 令和2年4月1日以降に住宅を取得していること(贈与・相続以外)
- ③ 不動産登記されていること など

■補助額など

- ① 新築住宅⇒住宅に係る固定資産税の額(上限10万円/年)最高3年
- ② 中古住宅⇒住宅取得費用×100分の5(上限10万円)1回限り
- ③ 移住支援みやま米(※転入者のみ)⇒米5kgの引換券を年間12枚(最長3年)

【子育て世帯家賃補助金】

中学生以下の子を含む子育て世帯(転入者に限る)が市内の賃貸住宅に住む場合、家賃の一部を1年間、最大24万円補助。

■対象

- ① 転入してから6か月以内の世帯
- ② みやま市内の民間賃貸住宅と契約
- ③ 3年以上みやま市に定住する意思を持っている など

■補助額

実際に負担している家賃(住宅手当等を差引いた額)の2分の1(上限2万円/月)を最長1年、最大24万円。

みなさんの声をお寄せください

問 秘書広報課 秘書広報係 (Tel.64-1501)

みやま市では、市民のみなさんのご意見やご提案を市政に反映させるため、「みなさんの声をお寄せください」ハガキを受け付けています。日ごろ市に対して感じていること、アイデアなどを、左のハガキを使ってお寄せください。

お寄せいただいた建設的なご意見・ご提案については、市長や担当課が目を通し、個別にお答えします。また、市のホームページでもご意見を受け付けています。

なお、ご意見に対する回答は、市ホームページでご覧いただけます。

市ホームページ



ハガキを出す際にご一読ください

- ◎ 市から回答をする際に使用するため、住所・氏名・年齢・性別・電話番号を記入してください。
- ◎ ハガキに記入された住所・氏名などの個人情報 は、回答する目的以外には使用しません。
- ◎ 無責任な誹謗・中傷と思われる意見書・提案書には対応できかねます。

←このハガキを切り取って、切手を貼らずにお送りください。

7 広報みやま 2021.6月号

(キリトリ線)

郵便はがき

8 3 5 8 7 9 0

料金受取人払郵便

大牟田局
承認
1369

差出有効期限
2023年5月31日まで
(切手不要)

(受取人)
みやま市瀬高町小川5番地
みやま市長 行

(キリトリ線)

ご住所:	
(フリガナ) お名前:	(年齢) 歳
☎	(性別) 男・女

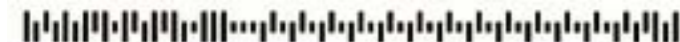

自動運転車両の愛称募集

問 企画振興課 地方創生係 (Tel.64-1550/ファクス64-1507/メールsousei@city.miyama.lg.jp)

本年度、山川地区で始まる自動運転車両(自動運転レベル2、時速12km/h)の愛称を募集します。

■運行ルート

A コープ山川店からバイオマスセンターフルラン間(443号線)の往復運行

■運行日

月曜から金曜

■応募条件

みやま市民

■応募方法

①車両の愛称②氏名③住所④電話番号を記載し、メール、ファクス、持参のいずれかで企画振興課へ応募してください

締め切り日 6月21日(月)



みやま市総合市民センター(仮)管理運営計画(パブリックコメント)

問 教育総務課 施設係 (Tel 32-9027/ ファクス 32-9100/
〒 835-0192 みやま市山川町立山 1278 番地 / メール sougou-center@city.miyama.lg.jp)

市は、「みやま市総合市民センター(仮称)管理運営計画」の策定を進めています。同計画は、新たに整備する総合市民センターで行う事業や施設管理など管理運営に関する方針を定めるものです。同計画に市民の皆さんの意見を反映するため、パブリックコメントを実施し、意見を募集します。

■ 募集期限
6月25日(金)

■ 意見を提出できる人
市内に住所がある人や通勤・通学をしている人、市に納税義務がある人、市内に事務所や事業所がある個人や法人など

■ 提出方法
資料配布場所にある指定用紙に、住所・氏名・電話番号などを記入して、市教育総務課施設係へ郵送、ファクス、電子メール、持参のいずれかの方法で提出

■ 資料配布・公開場所
山川支所2階 教育総務課施設係

※計画(案)や意見書様式は、市ホームページでも公開しています。

人間ドックなどと同時に特定健診が受診できます

問 健康づくり課 国保年金係 (Tel64-1529)

■ 同時実施が可能な人間ドック等実施機関 (市と契約した医療機関)

健診機関名	住所	電話番号
ヨコクラ病院	みやま市高田町濃施 480-2	0944-22-5811
長田病院 健康サポートセンター	柳川市下宮永町 523-1	0944-72-3863
柳川病院	柳川市筑紫町 29	0944-72-6171
大牟田市立病院	大牟田市宝坂町 2-19-1	0944-53-1061
筑後市立病院	筑後市大字和泉 917-1	0942-53-7511
高木病院	大川市酒見 141-11	0944-87-9490
新古賀クリニック	久留米市天神町 106-1	0942-35-3170
聖マリアヘルスケアセンター	久留米市津福本町 448-5	0942-36-0722

みやま市国民健康保険の加入者で、令和4年3月31日時点で40歳〜74歳に到達する人は、左表の市と契約した医療機関で人間ドックなどと同時に特定健診を受診できます。

■ 同時受診できる期間 12月28日(火)まで

※期間中に75歳になる人は誕生日の前日まで受診できます。

※同時受診することで、人間ドックなどの受診者負担が軽減されます。

■ 受診時に必要なもの
みやま市国民健康保険被保険者証、特定健康診査受診券、人間ドック等の代金(同時受診の受診者負担額)

低所得の子育て世帯に対する子育て世帯生活支援特別給付金(ひとり親世帯分)

問 子ども子育て課 子ども子育て係 (Tel64-1535)、厚生労働省コールセンター (Tel0120-400-903)

新型コロナウイルス感染症の影響による、ひとり親世帯の子育て負担の増加や収入の減少に対する支援として、給付金が支給されます。

※詳しくは市ホームページをご覧ください。

■ 対象者
①〜③のいずれかに該当する人
①令和3年4月分の児童扶養手当の支給を受けている人(申請不要)
②公的年金等を受給していること、令和3年4月分の児童扶養手当の支給を受けていない人
③令和3年4月分の児童扶養手当は受給していないが、新型コロナウイルスの影響で家計が急変し、収入が児童扶養手当受給者と同一水準となっている人

※②・③については収入など別途要件があります。(申請が必要)

■ 支給額
児童1人15万円

※①に該当する人は申請が不要ですが、②・③の人は申請が必要です。

■ 受付期限
令和4年2月28日(月)必着

■ 申請に必要なもの
申請書、申立書、本人確認書類のコピー、通帳のコピー、児童扶養手当の支給要件を確認できる書類(すでに児童扶養手当認定済の人は不要)、収入額がわかる書類 など



市ホームページ

マイナンバーカードが時間外・日曜に予約制で受け取れます

問 市民課 住民係 (Tel64-1513)

6月よりマイナンバーカードの受け取りが時間外(火曜と木曜)や日曜日にできるようになりました。(要電話予約。他の業務は行っておりません。)

マイナンバーカードをまだ受け取られていない方は、この機会にカードの受け取りをお願いいたします。

■ 受け取り場所 市役所本庁のみ

※山川・高田支所では時間外や日曜日の受け取りはできません

■ 時間外開庁日時
6月1日(火)〜8月31日(火)の間の火曜と木曜、午後5時〜7時

■ 休日開庁日
6月13日(日)、6月27日(日)、
7月11日(日)、7月25日(日)、
8月8日(日)、8月29日(日)

午前8時30分〜12時15分、午後1時〜午後5時

■ 事前に電話予約が必要です

予約電話番号 (Tel888-9737)

市では、マイナンバーカードの交付を受けた人や新たにマイナンバーカードの交付を受ける人に市内の加盟店でお買い物に使える商品券「みやまマイナ商品券」を5千円分配布しています。

6月1日以降にカードの交付を受けた人は交付時に「みやまマイナ商品券」をお渡しします。

※5月31日までにマイナンバーカードの交付を受けた人には、市役所から商品券を郵送します。

※4月2日以降に転入された人で、転入時にマイナンバーカードを既にお持ちの人には、市役所から商品券を郵送します。

※商品券の使用期間は6月1日〜12月31日までです。

※予算の範囲内で配布を行いますので期間中に終了する場合があります。

企画振興課 情報化推進係 (Tel64-1505)

出会い・結婚サポート事業補助金

問 企画振興課 企画係 (Tel64-1504)

人口減少・少子化対策の取り組みとして、結婚を希望する男女の出会いの創出やスキルアップなどが期待されるイベントなどに對し、事業費の一部を補助します。

■ 対象事業
異性とのコミュニケーション能力の向上や、男女の出会いの場の創出、結婚へのきっかけづくりなどを支援する事業

■ 対象事業条件
▽参加者は、20歳以上の独身男女▽参加者の総数は10人以上で、半数以上が市内在住や市内在勤者▽市内で事業実施すること▽令和4年3月31日までに事業完了▽参加料金は適正な額▽感染予防対策

■ 対象団体
市内に活動の拠点、事務所、店舗などを有する団体

■ 補助金額等 経費から参加料等を差し引いた額の5分の4以内で上限額10万円

※詳しくは問い合わせください

VOICE

みなさんの声をお寄せください

市政全般に対する率直なご意見・ご提案をお寄せください。下記の欄に、ご自由にお書きください。

(年 月 日)

男女共同参画推進キャッチフレーズを募集します

問 人権・同和対策室 (Tel.64-1544/ ファクス 64-1514/
メールdouwa-taisaku@city.miyama.lg.jp/ 〒 835-8601 みやま市瀬高町小川5番地)

男女共同参画をより身近に取り組んでもらえるよう、キャッチフレーズを募集します。職場や学校、地域、家庭などでの出来事や思いなどを、シンプルで心に残るよう表現してみませんか。

※キャッチフレーズとは
人の心をとらえ、強い印象を与えるよう工夫した、短い効果的な言葉のことです。

■応募資格 市内に居住、通勤、通学している人
■応募方法 応募用紙にキャッチフレーズ、郵便番号、住所、氏名、電話番号を記入し、持参、郵便、ファクス、メールで応募。市内に通勤の場合は事業所名と所在地、通学の場合は学校名を記入してください。

※作品は、未発表のものを一人5点までとし、応募者本人の作品に限ります。なお、応募作品は返却しません。
※文字数などの制限はありません。
※応募用紙は、市役所本庁人権・同和対策室、各支所市民サービス係、市ホームページに用意しています。必要事項が記入されていれば、任意の用紙(ハガキなど)でも可。

■応募期限 6月30日(水)必着
※表彰式は8月頃の予定です。
▼最優秀賞 1点(1万円相当の賞品)
▼優秀賞 2点(6千円相当の賞品)
▼入選 6点(3千円相当の賞品)

※入選作品の著作権はみやま市に帰属し、氏名などを含めて広報などで使用します。
※応募者の個人情報、他の目的で使用することはありません。

令和2年度みやま市男女共同参画推進キャッチフレーズ
▼最優秀賞作品
「**たちあがれ男女参画 未来へと**」

令和2年度に支出した市長交際費を公表します

問 秘書広報課 秘書広報係 (Tel.64-1501)

種別	件数	支出金額	内容
祝金・会費	10	44,000 円	各種総会等への出席時のお祝いおよびスポーツ、文化活動で全国レベルの大会出場者へのお祝い、または懇親等を目的とする会合等への参加費
弔慰金	17	125,700 円	市政関係者およびその親族に対する香典等
見舞金	0	0 円	入院見舞金等
賛助費	2	110,000 円	各種団体等の活動趣旨に賛同し支出する費用
接遇費	0	0 円	各種団体等の有識者等と意見交換や情報収集を目的とした懇談等の費用
掲載料	2	22,000 円	市政に有益な記事を掲載する場合の費用
贈呈費	8	43,805 円	市政の運営等に資する土産、記念品等の費用
その他	0	0 円	その他市長が特に必要と認めたもの
合計	39	345,505 円	

熱中症を予防し、夏を元気に過ごしましょう

問 消防本部 警防課 救急係 (Tel. 62-5992)

日常生活でできる暑熱順化するための動きや生活

【屋外】
▽ウォーキング 目安【30分】マラソニング 目安【15分】
▽サイクリング 目安【30分】
【屋内】▽筋トレ・ストレッチ運動 目安【30分・週5回〜毎日】
▽入浴(シャワーだけでなく、湯船に入るもの)



近年、熱中症による救急搬送が増えています。熱中症で倒れないためにも、しっかり予防対策をして暑い夏を乗り越えましょう。そのためには、「暑さに備えて体づくりをする」「ことや「空調設備を利用する」ことが重要です。

①暑さに備えて体づくりをする
暑さに慣れていないと、うまく汗をかけないため、熱中症になりやすくなります。暑さへの慣れ(暑熱順化)には、早くても数日〜2週間ほどかかります。毎日、30分程度の汗をかく運動(ウォーキング)をして、暑さになれましょう。

②空調設備を利用する
熱中症予防のためにはエアコンの活用が有効です。新型コロナウイルスの影響もあり、テレワークが二層進み自宅にいる時間が増加しています。また、厚生労働省が示している「新しい生活様式」の実践例の中でも外出を控えることが言及されています。本格的な夏を迎える前に、エアコンの試運転・点検を早めに行うことで自宅等での熱中症対策を進めることが重要です。

日本脳炎の予防接種

市ホームページ



■ワクチンの不採引
製造が一時停止した期間があったため、供給量が例年より少なくなり、不足する可能性があります。令和3年度は、4回接種のうち1回目と2回目を優先することとされていますので、お早めにお済ませください。
※定期接種としての年齢の上限に近づいている人はこの限りではありません。

予防接種	対象者	接種回数など	
日本脳炎	1 期初回	生後6カ月～7歳半未満 (標準接種年齢=3歳)	6日～28日あけて2回
	1 期追加	生後6カ月～7歳半未満 (標準接種年齢=4歳)	1 期初回(2回)終了後、 おおむね1年後に1回
2 期	9歳～13歳未満 (標準接種年齢=小学4年生)	1回	

問 健康づくり課 健康係 (Tel.64-1515)

日本脳炎は、日本脳炎ウイルスの感染によっておこる中枢神経(脳や脊髄など)の疾患です。ウイルスに感染したブタなどの動物を刺した蚊がヒトを刺すことによつて感染します。市では、「日本脳炎2期」の接種をおすすめる通知を、6月上旬頃に送付します。

■送付対象者年齢
18歳になる人(平成15年4月2日〜平成16年4月1日生まれ)
※平成17年度から21年度にかけて日本脳炎ワクチン接種が差し控えられたことを踏まえ、平成7年4月2日〜平成19年4月1日生まれの人は、「特例対象者」として、20歳到達前まで、不足分の日本脳炎ワクチンを無料で接種できます(20歳以上の人は自己負担となります)。
※必ず事前に医療機関へ予約を入れてください。
※母子手帳で接種状況を確認し、接種の際は母子手帳を持参してください。
※1期が終了していない人は、まず1期から受けてください。2期の接種は9歳以上です。

日	月	火	水	木	金	土
お知らせカレンダー 6 月 2021 (令和3)年 発行：みやま市役所 編集：秘書広報課 (Tel. 64-1501)		1 特設人権相談所 (10:00-15:00 山川市民センター) 親子ふれあい教室「ふたば」 ※要予約(10:00-11:30 あたご苑) 	2	3 献血 あたご苑 (10:00-11:30、12:30-15:30)	4 献血 げんきかん (10:00-11:30、12:30-15:30)	5 ヤングテレホンみやま (13:00-16:00、Tel. 63-4000) 赤ちゃんおはなし会 (11:00- 図書館【瀬高】) おはなし会 (11:00- 図書館【高田】) おはなし会 (14:00- 図書館【瀬高】)
	定例相談・行事 家庭児童相談室 (TEL 64-1566) 【月～金曜、8:30-17:00】 つどいの広場 (あたご苑) 【月～土曜、10:00-16:00】		 和田医院 Tel. 55-1529 (歴木)	 日の出町すぎ病院 Tel. 55-3000 (東新町)	 大牟田市立病院 Tel. 53-1061 (宝坂町)	 吉野こどもクリニック Tel. 58-3132 (宮崎)
6 みやマルシェ (11:00-14:00JR 瀬高駅前広場)	7	8 母子手帳交付 (10:15-10:30 受付)	9 10 か月児健診 あたご苑	10 4 か月児健診 あたご苑 農業委員会総会 (13:30- 大会議室)	11	12 ヤングテレホンみやま (13:00-16:00、Tel. 63-4000) おはなし会 (14:00- 図書館【瀬高】)
 休日当番医	 江の浦医院 Tel. 22-5050 (江浦町)	 和田医院 Tel. 55-1529 (歴木)	 坂西医院 内科・小児科 Tel. 52-2025 (原山町)	 大牟田市立病院 Tel. 53-1061 (宝坂町)	 末吉小児科内科医院 Tel. 59-8100 (船津町)	 大牟田市立病院 Tel. 53-1061 (宝坂町)
13 図書館ピアノ (11:30- 図書館【瀬高】)	14 教育委員会 (10:00- 山川支所大会議室)	15 親子ふれあい教室「ふたば」 ※要予約(10:00-11:30 あたご苑) 高田 B&G プールオープン 	16 認知症・高齢者相談会 (13:30-15:30 地域包括支援センター)	17 1歳6 か月児健診 あたご苑	18	19 食育の日 ヤングテレホンみやま (13:00-16:00、Tel. 63-4000) おはなし会 (14:00- 図書館【瀬高、山川】)
 休日当番医	 和田医院 Tel. 55-1529 (歴木)	 やまかわクリニック Tel. 52-2705 (中白川町)	 中山内科・小児科医院 Tel. 58-0025 (吉野)	 大牟田市立病院 Tel. 53-1061 (宝坂町)	 吉野こどもクリニック Tel. 58-3132 (宮崎)	 大牟田市立病院 Tel. 53-1061 (宝坂町)
20	21	22	23 母子手帳交付 (10:15-10:30 受付)	24 発達相談 ※要予約 (9:00-12:00 あたご苑) 3歳児健診 あたご苑	25 税と使用料の口座振替日	26 ヤングテレホンみやま (13:00-16:00、Tel. 63-4000) おはなし会 (14:00- 図書館【瀬高】)
 休日当番医	 江の浦医院 Tel. 22-5050 (江浦町)	 和田医院 Tel. 55-1529 (歴木)	 坂西医院 内科・小児科 Tel. 52-2025 (原山町)	 大牟田市立病院 Tel. 53-1061 (宝坂町)	 末吉小児科内科医院 Tel. 59-8100 (船津町)	 大牟田市立病院 Tel. 53-1061 (宝坂町)
27 図書館ピアノ (11:30- 図書館【瀬高】)	28	29	30	<p>広報に掲載している記事は5月25日時点で作成しています。掲載しているイベントなど(これまでに掲載したイベントも含む)は、新型コロナウイルスの感染拡大防止のため中止・延期になる場合があります。市ホームページなどで確認してください。</p> 		
 休日当番医	 平田小児科内科医院 Tel. 52-4195 (歴木)	 和田医院 Tel. 55-1529 (歴木)	 こが小児科医院 Tel. 53-1150 (岬)			

当番医は変更の場合があるため、当日の新聞などで確認ください。問い合わせは各医療機関へお願いします。

【柳川山門医師会】 休日当番医診療時間は午前9時～午後5時(救急指定病院は除く)ですが、受診の際は電話で確認ください。

●内科救急指定病院＝長田病院 (Tel. 72-3501)

【柳川山門歯科医師会】

●歯科休日救急診療＝歯科保健センター (Tel. 74-1333) 診療時間：午前10時～午後1時、午後2時～5時

【大牟田医師会・歯科医師会】 休日当番医診療時間は【内科・小児科・外科】午前9時～午後6時、【眼科・歯科】午前9時～午後5時(※ひまわり眼科午前10時～午後6時)ですが、受診の際は電話で確認ください。

※県内の在宅当番医は「ふくおか医療情報ネット」のホームページをご覧ください。 <http://www.fmc.fukuoka.med.or.jp>

 …平日時間外小児急患診療 (午後7時～午後10時 ※土曜日のみ午後2時～午後10時)
木曜・土曜の大牟田市立病院は、協力医療機関の医師が大牟田市立病院に出向いて診療を行います。

◆夜間・休日にお子さまの病気で対応に迷ったら…
⇒小児救急でんわ相談 電話「# 8000」
(小児科医師や看護師に電話で相談ができます)

◆急なけがや病気で対応に迷ったら…
⇒救急でんわ相談 電話「# 7119」
(看護師が救急車利用の電話相談を24時間受け付けます)

※明らかに緊急を要する場合は
すぐに救急車(119番)を呼んでください!

6月の休日当番医

6月6日(日)			
内科	二宮医院	(大)	50-0246
	村尾在宅クリニック	(大)	85-0401
	大牟田中央病院	(大)	53-5111
	つつみ内科・皮ふ形成クリニック	(柳)	75-3578
小児科	吉村医院	(大)	52-4427
小児科・内科	金子病院	(柳)	73-3407
外科	大牟田中央病院	(大)	53-5111
	永田整形外科病院	(大)	53-3879
	くろだ整形クリニック	(柳)	72-1111
眼科	佐藤眼科	(大)	55-1100
歯科	富永歯科	(大)	52-7648
6月13日(日)			
内科	たくまクリニック	(大)	85-0581
	吉岡クリニック	(大)	43-6027
	済生会大牟田病院	(大)	53-2488
	川口内科医院	(柳)	73-2007
小児科	平田小児科内科医院	(大)	52-4195
外科	済生会大牟田病院	(大)	53-2488
	大牟田天領病院	(大)	54-8482
	藤吉クリニック	(柳)	74-4025
眼科	中山眼科医院	(大)	58-0028
歯科	なかしま歯科	(大)	52-5151
6月20日(日)			
内科	向坂内科クリニック	(大)	51-7585
	早川内科医院	(大)	54-6600
	ヨコクラ病院	(み)	22-5811
	やながわクリニック	(柳)	73-8755
	一般財団柳川病院	(柳)	72-6171
小児科	こが小児科	(大)	53-1150
	よこち小児科医院	(柳)	72-1800
外科	石橋整形外科医院	(大)	58-1323
	ヨコクラ病院	(み)	22-5811
	渡辺医院	(み)	63-2911
歯科	吉田歯科	(大)	52-5833
6月27日(日)			
内科	西内科循環器科医院	(大)	53-8341
	米の山病院	(大)	51-3311
	いまいずみ内科・脳神経内科	(み)	22-2255
小児科	米の山病院	(大)	51-3311
小児科・内科	山内医院	(み)	62-4131
外科	米の山病院	(大)	51-3311
	ヨコクラ病院	(み)	22-5811
	川崎耳鼻咽喉科医院	(柳)	72-2235
	鎌田クリニック	(柳)	72-2224
眼科	米の山病院	(大)	51-3311
歯科	久保田こころ歯科	(大)	56-3739

行政相談中止のお知らせ
行政相談は当面の間中止します。なお、電話での相談を下記で受け付けています。
九州管区行政評価局「きくみみ福岡」(Tel. 0570-090110 または 092-473-1100)

心配ごと相談中止のお知らせ
心配ごと相談は当面の間中止します。☎市社会福祉協議会 (Tel. 22-5000)



市ホームページ

■みやま市内で接種できる接種会場一覧（①個別医療機関と②集団接種会場）

①接種実施医療機関（令和3年5月25日現在）

※今後変更になる場合があります。最新の情報は、接種予約時に、コールセンターや予約専用サイト、市ホームページなどをご確認ください。

医療機関名	所在地
入江内科小児科医院	瀬高町本郷 1825-3
渡辺医院	瀬高町小川 877-3
大鶴脳神経外科	瀬高町長田 4812-2
よしやま内科	瀬高町小川 348-1
山内医院	瀬高町大江 1694
きくち胃腸科内科クリニック	瀬高町下庄 2175
あらきクリニック	瀬高町下庄 1977-40
前原整形外科リハビリクリニック	瀬高町下庄 590
あだち医院	瀬高町太神 834-2
田中内科医院	瀬高町上庄 745
ほほえみクリニック	瀬高町下庄 2303-1
植田医院	山川町尾野 2040
いまいずみ内科・脳神経内科	高田町江浦町 586-2
江の浦医院	高田町江浦町 526
ヨコクラ病院	高田町濃施 480-2

医療機関で直接予約受け付けはできません。

※コールセンターや予約専用サイトをご利用ください。

■接種開始日

5月28日(金)以降の準備が整った医療機関から順次接種開始となります。各医療機関の接種日時については、コールセンター（Tel 0120-092-380）に問い合わせいただくか、みやま市予約専用サイトで確認してください。

②【集団接種】

■日時・場所 6月20日(日)

山川市民センター（みやま市山川町尾野 1706 番地 2）

■日時・場所 6月27日(日)

まいピア高田（みやま市高田町濃施 14 番地）

※以降の日程については、広報・市ホームページ・dポタン広報誌（2頁参照）などでお知らせします。

●みやま市外のかかりつけ医療機関で接種を希望される方

かかりつけ医療機関の所在する市区町村へ問い合わせください。

●みやま市外へ転出をされる場合

現在お手持ちの接種券を転入手続き時に、転入先の市区町村役場のワクチン担当窓口へお持ちください。

新型コロナワクチン接種タクシー料金助成事業

自宅から接種会場までの移動手段の確保が困難な接種希望者の方へ、タクシー助成券を発行し、タクシー料金を助成します。

■対象者 次の①～③すべての要件を満たす人

①みやま市内に住所を有する人②新型コロナワクチン接種を予約した人③高齢者や心身の障がいなどにより自宅から接種会場への移動手段の確保が困難な人

■助成金額 小型タクシー初乗り料金を4回分 ※助成券は4枚一組になっています

■申し込み方法 新型コロナウイルスワクチンの接種予約完了後、健康づくり課 健康係（専用ダイヤル：0944-64-1509）へ申し込み、後日郵送します。接種予約日の1週間までに申し込みをしてください。

■利用方法 ワクチン接種を目的とした自宅と接種会場との間の移動に限り利用できます。

※利用者がタクシー会社へ直接、申し込みをしてください。利用する前日までに、予約をお願いします。

※タクシー利用料金と助成金額（初乗り分）の差額は、自己負担となります。

※複数人同乗の場合、タクシー1台につき、助成券1枚が使用できます。

■利用できるタクシー会社 瀬高交通自動車有限会社、ニコニコ光タクシー株式会社、有明交通株式会社

■実施期間 令和4年2月28日まで

【新型コロナワクチン接種に関する問い合わせ・相談】

「みやま市新型コロナワクチンコールセンター」(電話:0120-092-380/ファクス:092-406-2773)

■受付時間:午前9時から午後5時まで(土曜・日曜・祝日も実施)

【接種後の副反応など医学的な知見が必要となる専門的な相談】

「福岡県新型コロナワクチン専用ダイヤル」(電話:0570-072-972) ※通話料がかかります ※24時間受付

【ワクチンの有効性や安全性に関する問い合わせ】「厚生労働省 新型コロナワクチンコールセンター」(電話:0120-761-770)

■受付時間:午前9時から午後9時(土曜・日曜・祝日も実施)

笑顔でいきいき

新型コロナワクチン接種についてのお知らせ

市では、高齢者の中でも施設などに入所している人を優先し、ワクチン接種を進めています。5月末からは、一般の高齢者を対象としたワクチン接種が始まりました。

接種券発送につきましては、5月14日に全戸配布したチラシ「65歳以上の方へのワクチン接種が始まりました」に掲載の接種券(クーポン券)の発送期日が下記の通り変更になりました。なお、予約開始日時については、下記接種スケジュールをご確認ください。

※詳しい接種予約などは、市から送付される接種券と同封されるチラシをご覧ください。

※予約開始日時より
早い受け付けはできません

■接種スケジュール※年齢は令和4年3月31日時点の満年齢

接種順と対象者	接種券(クーポン券)の発送	予約開始日時
①85歳以上の人 (昭和12年4月1日以前生まれ)	5月24日(月)	5月24日(月) 午前9時から
②80～84歳の人 (昭和12年4月2日～昭和17年4月1日生まれ)	6月1日(火) 以降随時発送	6月7日(月) 午前9時から
③75～79歳の人 (昭和17年4月2日～昭和22年4月1日生まれ)		6月14日(月) 午前9時から
④70～74歳の人 (昭和22年4月2日～昭和27年4月1日生まれ)		6月21日(月) 午前9時から
⑤65～69歳の人 (昭和27年4月2日～昭和32年4月1日生まれ)		6月28日(月) 午前9時から
⑥基礎疾患がある人など	高齢者以外の人への接種については、高齢者への接種の進行状況やワクチンの供給量を踏まえて、接種券の発送を行います	
⑦上記以外の人		

■予約方法

【電話】みやま市新型コロナワクチン接種コールセンター Tel: **0120-092-380** (通話料無料)
受付時間: 午前9時から午後5時まで(土日祝日も対応します)

【パソコン・スマートフォン】みやま市予約専用サイトから予約(24時間対応)
サイトアドレス: <https://v-yoyaku.jp/402290-miyama>



🍴 今月の逸品! さわやかヨーグルトサラダ 🍴



材料(4人分)

レタス…4枚(約190g)
きゅうり…1本(約100g)
トマト…1個(約150g)
カリフラワー…150g
プロセスチーズ…60g

ヨーグルト…60g
マヨネーズ…大さじ2分の1
塩…ふたつまみ
こしょう…少々

玉ねぎのみじん切り…大さじ2分の1
パセリのみじん切り…4分の1枝分

作り方

①レタスはちぎり、きゅうりとトマトは乱切り、カリフラワーは小房にしてゆでる。チーズは食べやすく切る。
②①を混ぜ合わせてドレッシングを作る。
③器に①の材料を盛り合わせ、②のドレッシングをかける。

100kcal、塩分0.9g、食物繊維2.3g(1人当たり)
～みやま市食生活改善推進協議会～ 毎月19日は食育の日

図書館通信

岡みやま市立図書館 (Tel. 64-1117)
 山川市民センター図書館 (Tel. 67-0401)
 まいピア高田図書館 (Tel. 22-6655)

みやま市立図書館
 ホームページ



ツイッター
 (@miyamalibrary)



インスタグラム
 (@miyamalibrary)



開館時間(全館)午前10時～午後6時

夢ふくらむ知的空間

6月の開館日(※全館は休館日)

日	月	火	水	木	金	土
		1	2	3	4	5
6	7	8	9	10	11	12
13	14	15	16	17	18	19
20	21	22	23	24	25	26
27	28	29	30			

図書館からのお願い

雨が多い時季になりました。本がぬれないよう、マイバッグの持参にご協力をお願いします。



6月より図書館のイベントを一部リニューアルします

図書館ピアノ(瀬高館)

毎月第2、第4日曜日/午前11時30分から

「日曜コンサート」をリニューアルいたします。爽やかなピアノの音色に包まれながら、ゆったりと読書タイムはいかがですか?
 ◆観覧席を設けず、館内各所にて演奏をお楽しみいただくスタイルに変更します
 ◆当面の間はピアノ演奏のみとし、声楽やピアノ以外の楽器演奏はありません

おりがみ相談室(山川館)

毎月第2土曜日/午後2時から午後3時まで

マンツーマン方式で相談時間を1人20分までとします。



6月の催し・特設コーナー

場所	もよおし	日時	特設コーナー
みやま市立図書館 (瀬高館)	おはなし会	5日(出)、12日(出)、19日(出)、26日(出)午後2時～2時20分	一般 読んで楽しむ歴史本 児童 雨でも楽しく!
	赤ちゃんおはなし会 図書館ピアノ	5日(出)午前11時～11時15分※先着6組限定 13日(出)、27日(出)午前11時30分～11時50分	
山川市民センター図書館 (山川館)	おはなし会	19日(出)午後2時～2時30分	一般 6月の〇〇の日 絵本 カエルがケロケロ
	おりがみ相談室	12日(出)午後2時～3時	
まいピア高田図書館 (高田館)	おはなし会	5日(出)午前11時～11時40分	一般 心と体のリフレッシュ 児童 空の上のおはなし

※新型コロナウイルス感染拡大防止のため、イベントの内容などが変更となる場合があります。その際は図書館ホームページでお知らせします。

新着図書紹介

※所蔵していない本は、リクエストのできるだけお応えしていきます。お気軽にお尋ねください。

絵本(み)



おかえり、ウミガメ
 高久 室/写真、文
 (アリス館)

命がけで上陸し産卵する、お母さんウミガメ。子どもたちは、生まれてすぐに必死で海へむかいます。そして遠い海で、長い年月を経て大人になり、生まれた島に帰ってきて…。繰り返されてきた命の物語を美しい写真で紹介!

一般(山)



美しい世界の風景まちがい探し
 ～脳がグングン動き出す!～
 渡邊 修/監修
 (ブティック社)

壮大なコロッセオ、緑豊かなベルン、神秘的なヨルダン遺跡…。世界中の絶景スポット・名所の写真をを使った「まちがい探し」で、脳をトレーニングし、心を癒やしましょう。豆知識も掲載。

児童(高)



算数・数学で何ができるの?
 ～算数と数学の基本がわかる図鑑～
 DK社/編、松野 陽一郎/監訳、上原 昌子/訳
 (東京書籍)

世の中のあらゆることをコントロールしている数学。とっても重要な数学の考えや数学にかかわる発明が「どうやって生まれたのか」を探り、「どのように利用するのか」を説明。ピラミッドの測り方や彗星の予測、人口の見積もりなど、「どんなことに役立っているのか」を紹介!

絵本(み)



にんきものいちねんせい
 つちだ のぶこ/え
 (小学館)

ひろくんは人気者。休み時間に、みんなをさそって遊ぶから。まいちゃんは人気者。困っていると、いつも助けてくれるから…。みんなを楽しませてくれる、慰めてくれる、笑わせてくれる1年生を、個性あふれる絵で描く。

一般(山)



超影響力
 ～歴史を変えたインフルエンサーに学ぶ人の動かし方～
 メンタリストDaiGo/著
 (祥伝社)

「超影響力」があれば、社会・組織・家庭・恋愛・就活を望んだ方向に動かせる!歴史上の偉人たちが用い、研究機関でも効果が科学的に実証されている、集団や個人の動かし方、さらには流行や熱狂の起こし方を伝授する。

児童(高)



おかわりへの道
 山本 悦子/作、下平 けいすけ/絵
 (PHP研究所)

りょうた先生が給食のあまったごはんできつくれるおむすびを、一度でいいから食べてみたいと思っていたかすみ。食べるのが遅くていつも食べられないかすみは、おむすびを食べるため、作戦会議をはじめ…。

※TRC週刊新刊全点案内より

(み)みやま市立図書館 (山)山川市民センター図書館 (高)まいピア高田図書館

まなびの教室

図社会教育課 文化財係
 (Tel. 32-9183)

人づくり つながりづくり 地域づくり



みやま市史Ⅵ 普及版「ふるさとみやま」刊行

郷土の歴史や文化を多くの人に広く紹介し、後世に伝えるため、平成24(2012)年度から取り組んでいた「市史編さん事業」が、令和2(2020)年度をもって完了しました。この事業の締めくくりとして、今までの市史をまとめ、幅広い世代の方にも楽しんでご覧いただけるように普及版の「ふるさとみやま」を刊行しました。6月1日から販売します。

■内容

- 【自然】みやま市の地形と地質など
- 【原始・古代】石器から縄文土器など
- 【中世】みやまの国衆たちと戦国末期など
- 【近世】御牧山の牧場と三大馬市など
- 【近代】明治の動乱とみやま地方など
- 【現代】みやま市の誕生など
- 【民俗】みやまの金石文など

Let's try

各編の最後に、コラムと「みやま通検定」があります。みなさんもチャレンジしてみませんか。



大きな文字
 読みやすい文章
 ルビ(ふりがな)付き



▲フルカラー(B5判・263頁) 定価1,000円(税込)

■取扱部署

市役所本庁:秘書広報課、高田支所:市民サービス係、山川支所:社会教育課文化財係
 ※郵送での購入を希望する場合は、社会教育課文化財係までお問い合わせください。

■閲覧場所

みやま市立図書館、山川市民センター図書館、まいピア高田図書館

刊行記念 歴史講演会(入場無料)※要事前申し込み

※新型コロナウイルス感染拡大防止のため、中止となる場合があります。

【第1回】

演題 「邪馬台国・筑紫君磐井と女山神籠石」
 講師 西谷 正 九州大学名誉教授(元みやま市史編さん委員会委員長)
 会場 みやま市立図書館 多目的ホール
 日時 7月17日(土)午後2時～(受付 午後1時30分～)
 定員 40人
 申込締切 6月30日(火)(必着)

【申込方法】

ハガキ、ファクスにて申し込み

〒835-0192
 みやま市山川町立山1278
 社会教育課 文化財係 宛
 FAX:0944-32-9192

【第2回】

演題 「近世のみやま」
 講師 半田 隆夫 みやま市文化財専門委員(元みやま市史編さん事務局)
 会場 みやま市立図書館 多目的ホール
 日時 9月4日(土)午後2時～(受付 午後1時30分～)
 定員 40人
 申込締切 8月10日(火)(必着)

【記入事項】

住所・氏名・電話番号・希望公演会名

※申し込み多数の場合は抽選となります

6月の納税・使用料 (納付書・口座振替で納める方)

- ◎市営住宅使用料
- ◎保育料
- ◎駐車場使用料
- ◎水道料金
- ◎浄化槽使用料
- ◎住民税

口座振替日 6月25日(金)

人口動態 (令和3年4月末現在) 市民課 (Tel 64-1513)

人口	36,356人 (前月比-22)	人口前月比の内訳	
男	16,930人	出生	16人
女	19,426人	死亡	58人
世帯数	14,555世帯 (前月比±0)	転入等	120人
		転出等	100人

お知らせ

6月中に児童手当の

現況届の提出が必要です

児童手当を受給している人は、毎年6月中に現況届の提出が必要です。届出をされないと、6月分以降の支給ができません。詳しくは5月下旬に郵送している個別の案内を確認ください。

▼対象 中学校卒業までの児童を養育している人 ▼受付場所 市役所本庁 子ども子育て課 子ども子育て係、各支所 市民サービス係(公務員の場合)は勤務先) ▼受付時間 午前9時～正午、午後1時～午後4時30分 ▼どの会場でも提出可 ▼郵送での提出も可 ▼提出期限 6月30日(水)

【児童手当を振り込みます】
▼振り込み日 6月15日(火) ▼支給対象月 2月、3月、4月、5月
※指定口座を確認ください。
子ども子育て課 子ども子育て係 (Tel 64・1535)

国民健康保険税の

納め忘れはありませんか

未納があると、8月からの保険証が、有効期限の短い保険証や医療機関の窓口で全額負担する資格証明書になります。納め忘れがないか、ご確認ください。納付が困難な場合

は、納税相談を実施しています。
健康づくり課 国保年金係 (Tel 64・1529)

農産物加工品開発推進事業

6次産業化に必要な経費などに對して補助を行います。

▼対象者 市内在住で3人以上の農業者または2人以上の認定農業者団体 ▼補助率 事業費の3分の2以内(上限15万円) ▼補助対象 加工用機械、備品(1つ5千円以上)など ▼予算の範囲内での受け付け ▼申込方法 事業内容や予算などが分かる書類と代表者の印鑑を持参し、事業計画書を提出 ※販売先は、市内の直売所などが基本。※事前購入は補助の対象となりません。

園芸水産課 園芸水産林務係 (Tel 64・1522)

園芸農業関係補助事業要望調査

▼内容 ハウスの設置、改修や機械の導入など ▼対象品目 野菜、果樹、花き ▼対象者 ①認定農業者(個人可) ②対象品目で共同出荷を行っている3戸以上の認定農業者または3年以内に認定農業者になることが見込まれる農業者で作る営農集団 ③認定新規就農者(ハウスの改修のみ) ※施設・機械などは共済などの加入が必要 ▼補助率 事業費の2分の1または3分の1以内

有害鳥獣駆除の実施

アユやヤマメなどの稚魚に被害を与えているコサギ・ゴイサギなどに対し銃器による駆除を行います。
▼日時 6月8日(火)～7月27日(火)のうち6日間。日の出から日没まで
▼実施区域 矢部川水系流域
▼矢部川漁業協同組合 (Tel 0943・233313)

違反広告物簡易除却

除却した広告物は一定期間保管し、適宜処分します。
▼除却期間 6月(予定) ▼除却場所 市内全域
▼都市計画課 都市計画係 (Tel 64・1532)

試験

福岡県介護支援専門員

実務研修受講試験

▼試験日 10月10日(日) ▼試験会場 福岡大学(福岡市城南区)、九州工業大学(北九州市戸畑区) ▼申込書配布場所 県保健福祉環境事務所、市介護支援課 ▼申込期間 6月3日(木)～7月2日(金)(消印有効)
▼詳しくは問い合わせください
福岡県介護支援専門員協会 (Tel 092・4314590)

福岡県南広域水道企業団

職員採用試験

▼試験区分 電気職(大学卒・短大卒・高専卒程度) ▼定員 1人程度(変更になる場合があります)
▼受験資格 平成6年4月2日から平成14年4月1日までに生まれ、1次試験日(7月11日(日)) ▼場所 同企業団(久留米市荒木町)
▼申込方法 受験申込書などを郵送 ▼申込書は同企業団、またはホームページからダウンロードできます ▼出願期限 6月11日(金)(当日消印有効) ▼詳しくはホームページまたは問い合わせください
同企業団 総務課 (Tel 0942・271561)



同企業団ホームページ

令和3年度調理師試験

▼試験日 10月30日(土)午後1時30分～3時30分 ▼試験会場 未定 ▼受験料 6100円 ▼申込方法 提出書類を簡易書留で郵送 ▼受験申請書の配布場所 福岡県内の保健福祉環境事務所または保健所、県保健医療介護部健康増進課、(公社)調理技術技能センター ▼出願期間 5月10日(月)～6月4日(金)(当日消印有効) ▼受験資格、提出先など詳しくは調理技術技能センター

※内容により条件が異なるため、詳しくは相談ください。あくまでも要望調査であり、実施を確約するものではありません。

▼申込期限 8月31日(火)

園芸水産課 園芸水産林務係 (Tel 64・1522)

労働力調査にご協力を

国と県が、雇用の実態や失業率を調査します。7月から11月にかけて、無作為に抽出した世帯に統計調査員が訪問するのでご協力をお願いします。

▼調査員は知事発行の調査員証を携帯しています ▼調査地区 瀬高町山中地区

園芸統計課 調査第一班 (Tel 092・6511111)

内線 2769 / 2770

献血(400ml)のお知らせ

▼日時 ①6月3日(木) ②6月4日(金) 各午前10時～11時30分、午後0時30分～3時30分 ▼場所 ①あたご苑 ②げんきかん ▼献血カードをお持ちの人は、献血可能日の確認をお願いします

園芸水産課 園芸水産林務係 (Tel 22・5000)



相談

女性の健康相談

▼日時 偶数月の第3金曜。午後1時30分～4時30分 ▼場所 福岡県朝倉総合庁舎 ▼対象 不妊や更年期に関する相談を希望する人。その他女性の心身の健康に関することなどに不安や悩みがある人 ▼要予約

福岡県北筑後保健福祉環境事務所 (Tel 0946・224211)

遺言などの公証法律相談(無料)

▼日時 6月12日(土)午前9時～午後5時(1組約50分) ▼場所 大牟田公証役場(大牟田市不知火町) ▼相談内容 遺言、相続、高齢者などの財産管理(任意後見など)、金銭・不動産の貸借、離婚、尊厳死宣言など ▼平日に事前電話予約が必要
同公証役場 (Tel 52・5944)



同センターホームページ

ハローワーク大牟田求人情報

みやま市内の求人情報を抜粋して掲載しています。詳しい情報を知りたい方、面接を希望される方、求人のご相談は、ハローワークへ問い合わせください。

■有効求人倍率 3月=1.25倍(前月1.30倍)

求人番号	求人者名	雇用形態	職種	採用人数	賃金(万円)	仕事内容
2708311	医療法人 喜明会	正社員	介護職	1	17.0~20.6	介護老人保健施設での入浴介助、食事介助などをふくむ老人介護
3243611	社会福祉法人 本郷福祉会	パート	介護・看護職員(夜勤)	1	夜勤1回 17,500円	グループホーム「ゆすら」での介護業務全般 ※夜勤専門の募集 ※必要資格:介護福祉士・介護職員実務者研修修了者・看護師・准看護師のいずれか

※なお、紹介は随時行っておりますので、採用済みとなっている場合がございます。あらかじめ、ご了承ください。

ハローワーク大牟田(大牟田公共職業安定所) (Tel 53-1551)

(配達区域) 大牟田市・柳川市・みやま市・八女市・荒尾市・長洲町・岱明町・南関町

当日の朝、調理をした煮物中心のお弁当
健康食・高齢者やわか食、おまかせ食
糖尿食(2段階)・腎臓食

有限会社 **ユニオン**
大牟田市大字歴木 1137-1
電話 0944-52-1555
FAX 0944-52-1557
http://www.uu-union.co.jp/

フリーダイヤル **0120-112262**

1日のカロリー	ご飯あり(1食分)		ご飯なし(1食分)	
	やわらか食	腎臓食	やわらか食	腎臓食
1400K	¥735	¥645	¥755	¥665
1600K	¥745	¥655	¥785	¥700
健康食	¥745	¥655	おまかせ	¥595

健康・夕食は同じ価格(税込)

講習・教室

ひとり親家庭の

養育費相談・就業支援

【養育費の電話相談】▼日時 ①月曜～金曜。午前9時～午後5時②毎週土曜、第1・3日曜。午前9時～午後4時▼相談電話番号 092・584・3931▼離婚協議中の人も相談可

【無料弁護士相談】▼日時 6月2日(水)・7月7日(水)、各午後1時～3時。6月9日(水)・23日(水)、各午後6時30分～8時30分▼場所 2フロアプラザ(春日市原町)▼先着順各4人(1人あたり30分)▼要電話申し込み

【介護福祉士実務者研修(通信)】▼期間 10月16日(土)～12月18日(土)の間の毎週土曜。各午前9時30分～午後5時▼場所 ウイズインターンスクール教室(福岡市中央区)▼対象者 ヘルパー2級または介護職員初任者研修の修了者、介護職の経験者▼定員 12人(託児あり)▼受講料 無料(教材費・検定料の一部は自己負担)▼申込期限 7月12日(月)

福岡県ひとり親サポートセンター (Tel.092・584・3931)

ひきこもり地域支援センター

【ひきこもり家族のつどい】▼ひきこもりについて正しく理解したり、言葉かけの工夫などを学んだり、参加者同士の交流の時間を用意しています▼日時 毎月第3金曜、午後2時～4時▼対象者 県内に居住するひきこもり状態にある人の家族20人程度

【ひきこもりフリースペース「ねすと」たまゆら】▼家から一歩踏み出して、誰かと一緒に時間を過ごしてみませんか▼日時 毎月第2・第4水曜、午後2時～4時▼対象者 県内に居住するひきこもり状態にある人

【共通事項】▼場所 福岡県精神保健福祉センター(春日市原町)▼随時申し込みを受け付けます。参加を希望する人には、事前にお話を伺います

福岡県ひとり親サポートセンター (Tel.092・582・7530)

刈払機講習会(無料)

▼日時 6月29日(火)午前10時～午後4時、30日(水)午前10時～午後3時▼場所 みやま市シルバー人材センター▼対象者 県内に住む60歳以上の人で、シルバー人材センターに入会意欲のある人▼定員 15人▼申込期限 6月18日(金)

みやま市シルバー人材センター (Tel.22・6636)

緑化講習会(無料)

【庭木の病害虫と防除】▼日時 6月20日(日)午前9時30分～正午▼定員 5人

【庭木の剪定(松のみどり摘み・実技あり)】▼日時 6月26日(土)午前9時30分～正午▼定員 25人

【共通事項】▼場所 福岡県緑化センター(久留米市田主丸町)▼申込方法 電話またはファクスで申し込み(月曜休館)▼申込期限 各前日

福岡県緑化センター管理事務所 (Tel.0943・72・1193)

シニアのための

就業支援セミナー(無料)

▼日時 6月17日(木)午後1時30分～3時▼場所 えるピア久留米(久留米市諏訪野町)▼内容 履歴書作成と面接のポイント▼講師 福岡県70歳現役応援センター専門相談員▼定員 20人▼要申し込み

福岡県70歳現役応援センター (Tel.092・432・2512)

住育学校ふくおか(無料)

【家族の住環境】▼日時 6月13日(日)午後1時～5時▼場所 おりなす八女(八女市本町)▼定員 10組▼要申し込み

住育教育推進機構 (Tel.050・3707・3393)

柳河特別支援学校

【たんぽぽ教室】▼日時 5月～令和4年3月の毎月第3木曜。午前10時～正午▼対象 見えにくさのある乳幼児とその保護者▼内容 親子でいっしょに遊ぶ活動(歌遊び、やリトミックなどの感覚遊び)、保護者同士の情報交換など

【わくわく教室】▼日時 7月27日(火)午前9時～11時30分▼対象 見え方・目の使い方に心配のある小・中学生およびその保護者▼内容 スポーツや視覚補助具などを使った学習体験、見え方に配慮した学習環境や教材・教具、生活用品の紹介など

【やなつこクラブ】▼日時 6月23日(水)、11月26日(金)各午後2時～3時30分▼対象 発達に気になる乳幼児とその保護者▼内容 親子でいっしょに遊ぶ活動(運動遊び、感覚遊びなど)、保護者同士の情報交換など

【共通事項】▼場所 同校▼参加費 無料▼詳しくは問い合わせください

同校 (Tel.73・2263)

広報みやま5月号のお詫びと訂正

おめでとう・ありがとう (16頁)の右上段受章者のお名前正しくは松尾久三夫さんでした。誤りをお詫び申し上げます。誠に、ここに訂正させていただきます。

つどいの広場子育て講習会

【だっこボックス】▼日時 6月11日(金)午前10時30分～11時30分▼場所 2あたご苑▼講師 健康運動指導士田中もと子氏▼対象 未就学児とその保護者など15組(要予約)▼持ちこるもの 飲み物、タオル

【子育て相談会&だっこ法】▼日時 6月18日(金)午前10時30分～正午▼場所 2あたご苑▼講師 助産師横山和子氏▼対象 乳幼児の保護者・妊婦など15人(要予約)▼託児が必要な人は申し込みください

甲種防火管理新規講習会

▼日時 6月17日(木)午前9時～午後5時、18日(金)午前9時～午後0時5分▼場所 市消防本部▼定員 20人▼受講料 4千円(テキスト代など)▼申込方法 受講申込書を市消防本部予防課指導係に提出▼申込書は予防課指導係で配布または市ホームページからダウンロード▼申込期限 6月14日(月)

市ホームページ (Tel.62・5125)



市ホームページ

みやま文芸

高田町俳句会

その色にイデアを秘むる花さうび 板橋 寿

神藤のふところにあり 岩屋 清美

のどけしや吾に豊かな時のあり 紙田 幻草

青麦のきらめき背に渡り初め 猿渡 洋子

風の来て蝶の軌道の低くなる 西山ワカ子

朴の花朝と夕とで姿かえ 野田 憲二

白蟻の地球食るとき 野田岳比古

菅笠の待つ水郷の初夏の宿 松尾 光恵

※俳句・短歌は市内の団体から提供いただいたものを順次掲載しています。 ※今月号の「みやまに生きる人」は新型コロナウイルス感染症拡大防止のため休止させていただきました。

虐待かもと思ったら すぐにお電話ください

児童相談所全国共通3桁ダイヤル

いち はや く 1 8 9

※お住まいの地域の児童相談所につながります ※匿名可、秘密厳守

あなたの連絡・相談が子どもを守るとともに、子育てに悩む保護者を支援するための大きな一歩となります。 虐待かもと思ったらすぐにお電話ください。

FMたんと公式アプリがダウンロードできます

「FMたんと」は、みやま市、大牟田市、荒尾市を放送区域とする地域のラジオ局(周波数79.3MHz)です。本市の魅力発信だけでなく、行政・防災情報も放送しており、非常時の情報伝達の役割も担っています。

アプリで聞くこともできます。下のURLまたはQRコードからダウンロードください。

https://fmplpla.com/fmtanto/

FMたんと(Tel.55-7930)



おめでとう・ありがとう



文部科学省より「子どもの読書習慣優秀実践校」として表彰 みやま市立桜舞館小学校



「新型コロナウイルス感染症対策に役立ててほしい」 瀬高町軟式野球連盟より寄附金の贈呈

情報ステーション

広報に掲載している記事は令和3年5月25日時点で作成しています。新型コロナウイルスの影響で、掲載している内容などが変更になる場合があります。



市ホームページ、または問い合わせ先で確認してください。市ホームページ

募集

はつらつ瀬高塾新規募集

仲間とともに楽しく学び合い、生きがいをつくり、はつらつとした生活を送りませんか。

- ▼募集内容 謡曲、カラオケ、社交ダンス、健康日舞、大正琴、フラダンス、盆栽、書道、絵画、いけば花
▼活動場所 旧上庄小学校など
▼申込方法 市立図書館、旧上庄小学校、山川市民センター、まいピア高田に備え付けの用紙で申し込み
▼講師謝礼などの費用徴収あり
▼現塾生は申し込み不要
▼社会教育課 社会教育係 (Tel.32・9180)

空手道 誠武館みやま道場 生徒募集

- 新規道場生を募集中です。老若男女問いません。
【みやま瀬高道場】▼日時 毎週水曜。午後7時～9時▼場所 瀬高中学校武道場
【みやま山川道場】▼日時 毎週土曜。午後7時～9時▼場所 山川中学校武道場
▼誠武館みやま道場 岩永 (Tel.080・5214・8615)

放送大学入学生募集

放送大学は、10月入学生を募集しています。心理学や福祉、経済など約300の幅広い授業科目があり、1科目から学ぶことができます。詳しくは問い合わせください。

- ▼出願期間 第1回 6月10日(木)～8月31日(火) 第2回 9月1日(水)～14日(火)
▼開放大学福岡学習センター (Tel.092・585・3033)
▼自衛官募集
【第2回自衛官候補生】▼応募資格 18歳～32歳の人▼出願期限 6月25日(金)▼試験日 7月3日(土)、4日(日)のうち1日
【第3回自衛官候補生】▼応募資格 18歳～32歳の人▼出願期間 6月19日(土)～7月22日(木)▼試験日 7月31日(土)、8月1日(日)のうち1日
【第2回幹部候補生】▼出願期限 6月18日(金)▼1次試験日 6月26日(土)▼応募資格など詳しくは自衛隊ホームページまたは問い合わせください
▼自衛隊大牟田地域事務所 (Tel.52・3810)



自衛隊ホームページ

人権 作文



大切な仲間

二川小学校 六年 森 もも花

私たちの学級は、男子と女子の仲が良く、協力しながら学習やいろいろな活動に取り組んでいます。がんばりを認め合い、苦手なことは助け合える、信頼できる仲間です。

しかし、今の関係を築くまでには、ささいなことでも言い合いになることもありました。「ありがとう。」や「ごめんなさい。」が素直に言えなかつたような気がします。でも、友達に積極的に関わり行動に移したことで、傷つくことや悩むこともあつたけど、自分自身の成長につながつたと思います。いろいろなことがあつたからこそ、大切なことに気付くことができました。

体育のバスケットボールの学習では、友達を応援する声飛び交い、試合中には「パスすれば、きつとゴールに入れてくれる。」と信じてパスを渡すことができます。「六年生ありがとう集会」では、自分の役割ではなくても、進んで友達の仕事を手伝い、六年生に感謝の気持ちを伝える会にすることが

できました。意見がくい合い、けんかになりそうな時には、自分の考えを主張するだけでなく、相手の考えを聴こうとするようになりました。

さまざまな経験を通して学んだことは、相手の立場に立って考えることです。自分がされていやなことは、相手にもしない。あたり前のことですが、簡単にできることではありません。自分がしてもらってうれしいことを友達にも進んで、友達のいいところを見つけて、自分に生かしていく。このことをがんばつていこうと思います。

今、私にはうれしいことがあつた時には自分のことのように喜んでくれて、だめな時には注意し合える、そんな友達がいいます。小学校生活最後の一年間を、三十三人で力を合わせ、共に高め合つていきたいと思ひます。

【先生のコメント】

いいことも、そうでないことも、さまざまな経験を積み重ねたからこそ、「相手の立場に立って考える」ことの大切さに気付くことができただのだと思います。五年生での一年間は、新型コロナウイルス感染症の影響で、様々な行事が縮小・中止になり、我慢することも多かったと思ひます。そんな中でも、友達と関わり合いながら、前向きに頑張る皆さんの姿はとても立派でした。最上級生になり、共に高め合いながら、さらに成長していくことを期待しています。



人権イメージキャラクター AKEN 学もも花 AKEN あんちゃん

人権相談(無料)

- 【女性相談所】
日時 6月10日(木)午前10時～午後3時
場所 福岡法務局柳川支局
相談内容 原則として女性からの相談
※女性の人権擁護委員が相談に応じます
【常設相談】
時間 午前8時30分～午後5時15分(土、日、祝日を除く)
場所 福岡法務局柳川支局
相談担当者 法務局職員または人権擁護委員
相談電話番号 (Tel.0570・003110)
福岡法務局柳川支局 (Tel.72・2640)

講師派遣

みやま市男女共同参画 出前講座

地域や職場、グループの集まりに市から講師を派遣します。講師の謝金は市が負担します。(上限あり)
研修会や講演会など、お気軽にご利用ください。

- 【講座テーマの例】
▼男女共同参画ってなあに?
▼家族の助け合いで子育て・介護
▼みんなで考えよう男女共同参画のまちづくり
▼ワークライフバランス ほか

開催時間・場所など

開催時間は、原則として平日の午前9時～午後9時の間で、1時間～2時間程度。会場の手配や準備は主催者側でお願いします。
申込み方法
開催日の3カ月前までに「男女共同参画推進講師派遣申請書」をご提出ください。
申込書は、みやま市人権・同和对策室に備えています。

人権・同和对策室 (Tel.64・1544)

令和3年度 農作業標準賃金表

この金額は、目安としての標準額です。地形や状況により、双方協議のうえ決めてください

Table with 4 columns: 作業名, 単位, 標準額, 作業の基準. Rows include 機械田植, 耕起, コンバイン, 弾丸暗渠, 防除(薬剤別), 石灰散布, 畦塗り.

- 福岡県最低賃金=1時間842円(令和2年10月1日現在)
■ほ場の面積が10%未満については1割増し
■消費税課税対象分については消費税込みの金額です

農業委員会 農業委員会係 (Tel.64-1575)

6月のいきがい教室 介護予防を目的とした教室です。

Table with 4 columns: 日程, 内容, 場所, 時間. Rows list activities like ケアピクス, レクリエーション講座, 復活!あの頃レク, etc.

対象は、おおむね65歳以上の人了。新型コロナウイルス感染症拡大防止のため、中止となる場合がありますので、参加を希望する人は事前に問い合わせください。
※は事前予約、材料費が必要。
市社会福祉協議会 (Tel.22・5000)