

# M!YAMA 3 2026



1月23日～2月5日、山門高校2年生が考案した6次化ランチがみやまカフェSPONで販売されました。このメニューは、「総合的な探究の時間」の一環で、本市の特産物や6次化商品を学ぶために集まった10人が、魅力発信や地産地消の促進、原価率などを考えながら完成。24日には生徒5人が、緊張しながらも笑顔で料理を提供しました。

LINE QR code and logo for Miyama City Official Line Friends.

発行/みやま市(〒835-8601 みやま市瀬高町1115番地) ☎63-6111 FAX 64-1503 編集/秘書広報課 印刷/みやま総合印刷(株)

みやま市公式ホームページ <https://www.city.miyama.lg.jp/> ホームページからも「広報みやま」を見ることができます。 山川支所/☎64-3100 高田支所/☎64-2100



## みやまっ子

3月に満1歳になる赤ちゃんたちを紹介します。

### 1歳の記念に赤ちゃんの写真を載せませんか

「みやまっ子」募集の詳細は右記QRコードから市ホームページをご覧ください。



- ▶対象者 4月生まれの赤ちゃん
- ▶応募締切 3月16日(月)

☎秘書広報課 秘書広報係(TEL64-1501)



こうが 藤木 琥雅ちゃん 3月1日生まれ (瀬高町)

1歳のお誕生日おめでとう♥強く逞しく育ってね!楽しく過ごしてこうね♥



のあ 新原 蒼愛ちゃん 3月2日生まれ (高田町)

お誕生日おめでとう♥これからもお姉ちゃんと仲良く遊んでね♪



りく 松尾 律来ちゃん 3月3日生まれ (瀬高町)

お誕生日おめでとう♥りくは家族皆の癒しです★沢山食べて大きく育ってね♪



はると 木下 遥斗ちゃん 3月4日生まれ (高田町)

1歳のお誕生日おめでとう♥元気にスクスク笑顔で大きくなってね♥



りゅうせい 瀬口 琉星ちゃん 3月14日生まれ (瀬高町)

お誕生日おめでとう♥お姉ちゃんと仲良く、元気に育ってね♪



ひかり 堤 陽理ちゃん 3月19日生まれ (瀬高町)

お誕生日おめでとう泣いて笑って元気にすくすく成長してね



てつた 草野 哲汰ちゃん 3月28日生まれ (瀬高町)

てつちゃんお誕生日おめでとう!これからもすくすく大きくなあれ♥



### みやま文芸 青門瀬高俳句会

- 筑後弁の訛うれしき初電話
- 荒野めく蓮田の枯れの極まりぬ
- 七度の午年なりぬ明の春
- 寒肥のなまぬ土やかちんかちん
- 信長の愛でし幸若寒に舞う
- 清水寺と呼ぶ名親しき初観音
- 縁側で聴くのと自慢春の風邪

- 吉岡 木骨
- 池田 芳水
- 高巢 幸子
- 阿部 和子
- 戸塚貴美代
- 橋本美恵子
- 河野 辰男

\*市内の団体から提供いただいたものを順次掲載しています。

### 今月の逸品! もやしとしめじのすまし汁



#### 材料 (2人分)

もやし	50g
しめじ	20g
だし汁	300ml
薄口しょうゆ	大さじ1/2
ネギ	20g
ニンジン	10g
片栗粉	小さじ1
水	小さじ1

～栄養分(1人当たり)～ エネルギー22kcal、塩分0.9g、食物繊維1.1g

#### 作り方

- ①もやしは水あらいする。しめじは小房に分けておく。ニンジンは1～3mm程度の薄いイチヨウ切りにする。
- ②鍋にだし汁を入れ煮立ったら、ニンジン、しめじを入れる。
- ③もやしを加えてニンジンに火が通ったら、薄口しょうゆを入れ味を調える。
- ④④でとろみをつけ、仕上げにネギを入れる。

毎月19日は食育の日 ～みやま市食生活改善推進協議会～



瀬高中学校と東山中学校は、それぞれの長い歴史と伝統に幕を閉じ、新たな一歩を踏み出します。

# みやま中学校 開校

4月から開校するみやま中学校は、校訓に「真・和・治」を掲げ、情熱や好奇心を持って粘り強く学び続け、互いを尊重し認め合い、身近な問題を主体的に解決できる生徒の育成に取り組みます。

**校歌**  
 作詞・作曲 松尾恵理佳

清水山の 高き峰に輝く  
 青空仰見て 希望馳せる  
 心のまに 生きる力を  
 羽ばたく翼に 乗せて飛びたつ  
 みやま中学 おお我ら  
 みやま中学 おお我ら

矢部川清流の 風に揺れる菜の花  
 咲き誇る姿に 胸高鳴る  
 夢を抱いて 信じる心  
 煌めく水面に 想いを重ね  
 みやま中学 おお我ら  
 みやま中学 おお我ら

若草光る道 誇り高き大地の  
 美し故郷に 芽吹く生命  
 受け継ぐ想い 永遠に輝き  
 漲る力は 未来を創る  
 みやま中学 おお我ら  
 みやま中学 おお我ら

**閉校式** 3月17日(火)  
 10時 瀬高中学校  
 11時30分 東山中学校

**開校式** 4月7日(火)  
 8時45分 みやま中学校

※閉校式・開校式ともに、どなたでもご覧いただけます(立席)



令和8年度生徒数見込み

1年生	2年生	3年生	計
109人	166人	146人	421人

令和12年4月の供用開始を目指し、現在、新校舎の建設に向けて基本設計の策定に取り組んでいます。

山門高校 ホームページ

～みやま市に貢献し、みやま市を盛り上げる山門高校～  
 やま盛

地域に頼りにされる高校に!!

12月22日、桜舞館小学校の6年生38人が来校し、本校生徒による「キャリア講話」を行いました。

この取り組みは、高校生の体験談を聞くことで、小学生が自身の将来についてイメージを膨らませ、自己実現に必要な能力や態度を育てることを目的としています。

本校の生徒6人が自身を振り返りながら、小学生時代にとってよかったこと、高校生になって頑張っていること、これからやってみたい方がよいことなどを具体的に話しました。小学生は終始メモをとりながら、高校生の一言一言を逃さないよう真剣な眼差しで聞き入っていました。

この講話を通じて、小学生にとっては数年後の自分をイメージする貴重な機会となり、発表した生徒にとっても、自身の成長を再確認し言語化する、有意義なキャリア教育の場となりました。

キャリア講話の様子

名称が変わります!

# 予約制乗合バス「のるーとみやま」 3月2日本格運行開始



園 総合政策課 公共交通政策係 (Tel.64-1550)

市では、市民の皆さまにとって利便性の高い移動手段として、AIを活用した予約制乗合タクシーの実証実験を令和6年度から行ってきました。利用者アンケートの結果、満足度は8割を超え、「外出の機会が増えた」「これからも利用したい」などの声が多かったことから、3月2日から本格運行を開始します。また、サービス内容に合わせて、正式名称を「予約制乗合バスのるーとみやま」とします。



順次大型化

※画像はイメージです

## 予約制乗合バス「のるーとみやま」の特徴

予約制乗合バスは、バスとタクシーの間に位置するようなサービスです。

	路線バス コミュニティバス	予約制乗合バス	一般的なタクシー
乗降場所	バス停	市内の希望する場所	市内外の希望する場所
予約	不可	必要(1時間前まで)	可
運転手による乗降補助	不可	不可	可

## 事前登録が必要です

予約制乗合バス「のるーとみやま」を初めて利用する際は、事前の登録が必要です。アプリまたは次の受付場所で登録ください。

- 受付場所…総合政策課 公共交通政策係、各支所市民サービス係



利用方法など

## コミュニティバスの一部を廃止しました

公共交通の再編に伴い、2月末をもって、コミュニティバス3号車から6号車の路線を廃止しました。今後は、コミュニティバス1号車・2号車と、予約制乗合バスをご利用ください。

## 乳幼児健診などの日程(令和8年度)

問 ども家庭センター (Tel64-1520)



	4月	5月	6月	7月	8月	9月	10月	11月	12月	1月	2月	3月
4か月児健診	-	14日(木) R7.12月生	4日(木) R8.1月生	2日(木) 2月生	6日(木) 3月生	3日(木) 4月生	1日(木) 5月生	-	3日(木) 6~7月生	-	4日(木) 8~9月生	-
10か月児健診	10日(金) R7.5月生	-	10日(木) 6~7月生	10日(金) 8月生	5日(木) 9月生	11日(金) 10月生	7日(木) 11月生	13日(金) 12月生	11日(金) R8.1月生	8日(金) 2月生	12日(金) 3月生	12日(金) 4月生
1歳6か月児健診	16日(木) R6.9月生	21日(木) 10月生	18日(木) 11月生	-	20日(木) R6.12~R7.1月生	10日(木) 2月生	-	12日(木) 3~4月生	17日(木) 5月生	-	18日(木) 6~7月生	18日(木) 8月生
3歳児健診	-	28日(木) R5.3~4月生	25日(木) 5月生	23日(木) 6月生	27日(木) 7月生	17日(木) 8月生	22日(木) 9月生	26日(木) 10月生	24日(木) 11月生	-	25日(木) R5.12~R6.1月生	25日(木) 2月生
のびのび相談会	-	28日(木)	25日(木)	23日(木)	27日(木)	17日(木)	-	26日(木)	24日(木)	-	25日(木)	-
親子ふれあい教室「ふたば」	7日(火) 24日(金)	12日(火) 29日(金)	9日(火) 27日(土)	7日(火) 24日(金)	4日(火) 28日(金)	8日(火) 25日(金)	6日(火) 23日(金)	10日(火) 28日(土)	8日(火) 25日(金)	5日(火) 26日(火)	9日(火) 26日(金)	9日(火) 26日(金)
HELLO babyクラス	22日(木)	-	14日(日)	-	19日(木)	-	21日(木)	-	13日(日)	-	17日(木)	-
母子健康手帳交付	随時(予約制)											

### 乳幼児健診(4か月児、10か月児、1歳6か月児、3歳児)

身体測定や内科・歯科診察、栄養・歯科・発育などの育児に関する相談(対象者には案内を送付します)

■場所 MIYAMAX ■受付時間 13時~13時30分

### のびのび相談会(発達相談)【要事前予約】

ことばや発達が気になるお子さんと、言語聴覚士・臨床心理士による個別面談

■場所 MIYAMAX ■時間 9時10分~12時

### 親子ふれあい教室「ふたば」【要事前予約】

親子での集団遊びや、発達など気になることの相談

■場所 MIYAMAX ■時間 10時~11時30分

■定員 8組

### HELLO babyクラス【要事前予約】

妊娠中から産後の生活や、ママと赤ちゃんの栄養、お世話について学ぶ教室。リンパマッサージでママの心と身体のリフレッシュもできます。

■対象 本市に住所を有する妊産婦とそのパートナー

■場所 MIYAMAX ■定員 10組

### 母子健康手帳交付【要事前予約】

■対象 本市に住所を有する妊婦

■交付場所 ども家庭センター ■時間 9時~16時

■持ってくるもの

妊娠届出書、マイナンバーカードまたは通知カードと顔写真付の本人確認書類(運転免許証など)



## 福祉タクシー利用券の交付申請を受け付けます

問 福祉課 福祉総務・障がい福祉係 (Tel64-1530)



### ■対象

本市に住所を有し、次のいずれかに該当する在宅の人

①身体障害者手帳1級または2級

②療育手帳A

③精神障害者保健福祉手帳1級

※自動車税、軽自動車税の減免を受けている人は除く

### ■助成内容

指定のタクシー会社で利用できる、小型の基本料金利用券(4月~令和9年3月分)をまとめて交付

■申請受付開始 3月30日(月)

### ■申請窓口

福祉課 福祉総務・障がい福祉係

各支所市民サービス係

### ■持ってくるもの

身体障害者手帳、療育手帳、精神障害者保健福祉手帳

## 日曜日に市役所本庁の一部を開庁します

問 市民課 住民係 (Tel64-1513)

就職・転勤・入学などで、転入・転出が多くなる時期に、住所変更に伴う手続きを受け付けます。ただし他市町村や関係機関に確認が必要など、手続きが行えない場合がありますので事前に問い合わせください。

■日程 3月22日(日)、4月5日(日) ■時間 8時30分~12時

### ■受付可能な手続き

▶転入、転出、転居などの住所変更(※1)

▶印鑑登録

▶マイナンバーカードの住所変更

▶住民票の写し、戸籍に関する証明書の交付(※2)

注)戸籍届は、本庁当直室で預かります。

※1 新築物件への住民異動や戸籍届を伴う住民異動は、当日、住民票の発行とマイナンバーカードの変更ができない場合があります。

※2 4月5日(日)は、戸籍に関する証明書の広域交付はできません。住民票の広域交付は、請求先自治体の稼働状況によります。

## マイナンバーカードを活用しましょう!

### ■オンラインで引っ越し手続き

オンラインで「転出届の提出」ができます。



転出元の市町村窓口への来庁は原則不要ですが、転入先の市町村では窓口での手続きが必要です。

### ■住民票の写しなど証明書は、コンビニで100円安く

住民票の写し、印鑑登録証明書、戸籍謄本・抄本、戸籍の附票の写し、所得証明書、課税(非課税)証明書は、コンビニエンスストアでも取得できます。(利用時間:6時30分~23時)



## くらし応援チケット(デジタル型)の読み込みは3月16日まで

問 ぐらし応援チケット事務局 (Tel63-3995)



市民1人あたり1万円分の「くらし応援チケット」を、2月中旬から各世帯へ郵送しています。デジタル型を使用する場合は、3月16日までに二次元コードの読み込みが必要です。この日までに読み込めなかった場合や、アプリを使用しない場合はカード型をご利用ください。

### ■支給対象

令和8年1月1日時点で、本市に住民票がある人  
※3月8日までにチケットが届いていない人は、「くらし応援チケット事務局」に問い合わせください

使用期間や使用方法など詳しくは、チケットに同封されている「お知らせ」または、市ホームページをご確認ください。

### ■アプリに関する問い合わせ先

みやま・コインコールセンター (Tel050-3163-8868)

### ■チケットの種類



【デジタル型】



【カード型】

清水山で消防演習を実施



1月25日、「文化財防火デー」に伴い、清水寺周辺で市消防団による消防演習が実施されました。演習は清水寺楼門付近の山林から出火した想定で行われ、遠方の谷川からホースをつなぎ、迅速な消火活動の確認と、文化財愛護に関する意識の向上を図りました。

「海苔の日」給食に地元の味を



2月6日、「海苔の日」に合わせて、福岡有明漁業協同組合連合会から市内小中学校へ「福岡有明のり」が贈られ、給食で提供されました。児童生徒たちは、地元で生産された海苔を味わい、地産地消への理解を深めました。

笑いを通して環境を考える



2月14日、落語家の林家たい平さんらによる環境落語会がMIYAMAXで行われました。捨てられる物も有効活用していた江戸時代のリサイクル文化などを題材に、ユーモアのある軽快な落語やパフォーマンスで会場は終始笑いに包まれ、大いに盛り上がりました。

粥のカビで占う今年の世相は



2月15日、江浦八幡神社で「粥占御試祭」(市指定無形民俗文化財)が行われました。元旦に奉納された米をお粥にして1か月安置し、発生したカビの色や形、場所などでその年の気象や農業・漁業を占います。今年は台風や大雨が少なく、良い作柄とのことでした。

幸若舞の縁で繋がる交流



1月30日から2月1日、本市の児童14人が福井県越前町を訪問しました。幸若舞が縁で毎年行われているもので、児童らは日頃見ることのない雪景色に大興奮。雪遊びや越前焼の絵付けの他、福井県の冬の味覚、水ようかん作りなどを通して交流を深めました。

地域の未利用資源「竹」を活用



2月14日、環境講演会がMIYAMAXで行われました。生ごみ分別アワード表彰の他、地域にある竹を有効活用した持続性のある農業のあり方について、大和フロンティア株式会社代表取締役の田中浩一郎さんが講演を行い、来場者は熱心に耳を傾けていました。

国民年金付加保険料納付のご案内



問 大牟田年金事務所 (Tel.52-5294)、健康づくり課 国保年金係 (Tel.64-1529) 日本年金機構

第1号被保険者と任意加入被保険者(65歳未満の人)は、付加保険料を上乗せして納めることで、受給する年金額を増やすことができます。詳しくは日本年金機構ホームページをご覧ください。

- 付加保険料 月額400円
- 付加年金額 200円×付加保険料納付月数
- ※ 2年以上受給すると、支払った付加保険料以上の年金を受給できます。
- ※ 老齢基礎年金と合わせて受給できる終身年金ですが、定額のため物価スライド(増額・減額)はありません。

**注意点**  
付加保険料の納付は、申出月から開始されます。国民年金基金に加入している人や国民年金保険料の免除が承認されている人は、付加保険料を納付することができません。

■ 手続き場所  
健康づくり課 国保年金係、各支所市民サービス係、大牟田年金事務所

はり・きゅう・あん摩などの施術券(うぐいす色)を交付します



問 健康づくり課 医療係 (Tel.64-1527)

- 対象 本市に住民登録がある人
- 交付開始 3月30日(月)
- ※ 3月29日以前は申請できません
- 交付場所  
健康づくり課 医療係、各支所市民サービス係
- 助成内容  
1回あたり1,500円以上の施術に1,000円を助成
- ※ 指定する2か月の期間で10回まで
- 利用できる場所  
市が指定した施術所
- 持ってくるもの  
▶ 運転免許証、マイナンバーカード、資格確認書など、来庁者の本人確認ができるもの
- ▶ 別世帯の人が来庁する場合は委任状、または対象者の運転免許証、資格確認書などの本人確認ができるもの

軽自動車などの廃車手続き・名義変更はお早めに



問 税務課 市民税係 (Tel.64-1511)

軽自動車税(種別割)は、4月1日現在登録の車両所有者に課税します。廃車・名義変更の手続き場所は車種によって異なりますので、各窓口にお問い合わせください。

- 【原付バイク、小型特殊自動車(本市・旧町ナンバー)】
  - 手続き場所  
税務課 市民税係、各支所市民サービス係
  - ※ ナンバープレートを紛失した場合は、税務課 市民税係のみ
  - ※ 譲渡(名義変更)の場合は、証明書を交付します
  - 持ってくるもの  
運転免許証などの本人確認ができるもの、ナンバープレート
- 【125ccを超えるバイク(久留米ナンバー)】
  - 手続き場所  
九州運輸局福岡運輸支局 久留米自動車検査登録事務所 (Tel.050-5540-2081)
- 【軽自動車(久留米ナンバー)】
  - 手続き場所  
軽自動車検査協会 福岡主管事務所久留米支所 (Tel.050-3816-1752)

■開館時間 10時～18時(全館)  
 ■3月の全館休館日  
 2日(月)、9日(月)、16日(月)、23日(月)、26日(木)、30日(月)

## 瀬高館で空調工事をしています(3月末まで)

工事期間は、多目的ホール・集会室が利用できません。暖房の使用ができないため、図書館を利用する際は暖かい服装でお越しください。  
 また、**工事期間中の金曜日は18時で閉館しますのでご注意ください。**



## 3月のイベント

### 瀬高館

- ▶赤ちゃんおはなし会 (7日 11時～11時15分)
- ▶おはなし会 (7、14、21、28日 14時～14時30分)
- ▶図書館ピアノ (8、22日 11時30分～11時50分)

### 山川館

- ▶おりがみ教室 mini (14日 14時～15時)
- ▶おはなし会 (21日 11時～11時30分)
- ▶おりがみ教室 (22日 13時30分～15時30分)  
4日から、山川館の窓口または電話で申し込みを受け付けます(先着15組)  
※小学校低学年以下は保護者同伴

2種類から選んでください♪  
見本は山川館に展示しています。



### 高田館

- ▶おはなし会 (7日 11時～11時40分)

- ▶映画上映会 (8日 14時～)

場所…まいピア高田 会議室3

定員…先着90人



作品…52ヘルツのクジラたち(136分)  
出演…杉咲花、志尊淳



## 新着図書と特設コーナー

New  
瀬高館 絵本

### パンダはみがきコンサート

いりやま さとし/作  
(講談社)



はみがきコンサート、はじめよ。大きなハブラシを持ったパンダが、グランドピアノの奥歯をシャカシャカ、ゴシゴシ。前歯もキュッキュウ、ツルツルリン。いろんな音が聞こえてくるよ…。

New  
山川館 一般

### ねえ、ろうそく多すぎて誕生日ケーキ燃えてるんだけど

ジェーン・スー/著  
(光文社)



あなたの誕生日ケーキは、もはや発火の恐れがある。「自分らしく生きること、自分を愛して生きること」の一端として美容やライフスタイルを語るエッセイ集。

New  
高田館 児童

### 学校給食のひみつ図鑑

スタジオオタッククリエイティブ/著  
(スタジオオタッククリエイティブ)



子どもたちの成長や健康をささえる学校給食。その歴史や調理の様子、栄養などを、Q&A形式で写真やイラストとともに解説する。北海道から沖縄県まで、日本全国のご当地給食も紹介。

※TRC週刊新刊全点案内より  
※所蔵していない本は、リクエストでできるだけお応えしていきます。

特設コーナー (※「一般」、「児童」の順)

「悩みがあったら、図書館へ」、  
「すごい!いろいろな技術・テクノロジー」

「本で自分磨き!」、  
「はながさいたよ」

「自分を大切にする方法」、  
「はるにおでかけ」

## 問い合わせ

みやま市立図書館

瀬高館 Tel64-1117

山川市民センター図書館

山川館 Tel67-0401

まいピア高田図書館

高田館 Tel22-6655

ホームページ



X



instagram



ワンヘルス(One Health)とは、「人の健康」「動物の健康」「環境の健康(健全性)」を一つの健康と捉え、一体的に守っていくという考え方で、私たちが健康に暮らしていくためには、このワンヘルスの考え方を理解し、一人ひとりが自分にできることに取り組んでいくことが大切です。

## ★ペットと一緒に避難所体験会 ～災害時にペットを守る準備をしよう～

ペットと一緒に安心して避難できるよう、認定NPO法人日本レスキュー協会や県獣医師会などの協力のもと、「ペットと一緒に避難所体験会」を開催します。



参加無料  
見学自由

- 日時 3月8日(日) 10時～12時 (9時30分受付)
- 場所 旧岩田小学校 体育館
- 定員(先着順) ペット同伴参加者(※)は10組、ペットなし参加者は50人程度  
※ペットはケージに入って問題なく待機できる「犬」のみで、事前申し込みが必要です
- 持ってくるもの(ペット同伴参加者のみ)  
待機用ケージ、犬の鑑札、狂犬病予防接種証明書、混合ワクチンの接種証明書



問 地域・防災課 防災対策室(Tel64-1502)



## ★第9回ワンヘルス楽校

### 講演「実体験から考える健康との向き合い方」 ～がん経験者から学ぶ健康への気づき～

がん向き合いながら暮らす「がんサバイバー」による講演会を開催します。実体験を通して感じた、命や健康と向き合う大切さを伝えます。健康チェックコーナーの他、大腸トンネルや肺の仕組みが分かる模型展示など、からだの不思議を学べる体験ブースも!健康づくりを通してワンヘルスを考えてみませんか?

- 日時 3月14日(土) 10時～12時30分
- 場所 MIYAMAX

参加無料  
予約不要



【講師】

NPO法人キャンサーサポート



箕原 正己 さん



田代 佐栄子 さん

## ★実践の第一歩「わたしのワンヘルス」

### 熊川食料工業株式会社 熊川 稔也 さん



創業から110年以上、私たちはこの地域に根付く高菜文化を守り続けることを何より大切にしてきました。高菜漬は単なる商品ではなく、みやま市の大切な食文化だと考えています。瀬高産の高菜を使って、伝統的な製法と今の時代に合った現代の設備を組み合わせ、より差別化できる商品づくりに取り組んでいます。製造過程で出る残菜は、ルフランで液肥として再資源化し、次の農業へと繋げています。また、作り手不足や気候の変化などで大変な農家さんを支えるため、収穫機械を購入して貸し出し、高菜づくりを続けられる環境づくりのお手伝いも行っています。

瀬高産の高菜にこだわった商品を作り、高菜文化を守りたいという思いで日々取り組んできたことが、結果として環境保護やワンヘルスの取り組みにつながっていたというまでです。これからも県漬物工業組合会長として、小さな会社の声を届けていくとともに、地域を大切に、いいものを作り続けていきたいと思っています。

日	月	火	水	木	金	土
お知らせカレンダー <b>3</b> 月 2026 (令和8)年	定例相談・行事 ▶いきいきライフ教室(げんきかん) 【火・金曜、9:30-11:00】 ▶つどいの広場(MIYAMAX) 【月～金曜、10:00-16:00】 ☒つどいの広場(63-5577)		感震ブレーカーで電気火災対策を 住宅火災の予防推進のため、3月31日から市の火災予防条例に「感震ブレーカーの設置」が追加されます。 感震ブレーカーを利用し、地震の揺れに伴う電気火災を予防しましょう。 ☒消防本部 予防課 指導係(Tel.62-5993)		3月1日～7日は <b>春季全国 火災予防運動</b> 火の取り扱いに 注意しましょう	
1 スプリングコンサート (13:30-まいピア高田)	2	3 親子ふれあい教室「ふたば」 ※要予約(10:00-11:30 MIYAMAX)	4 行政・心配ごと相談 (9:00-12:00 まいピア高田)	5 4か月児健診 (13:00-13:30受付MIYAMAX)	6 第18回ロビーコンサート (18:30- MIYAMAX)	7 おはなし会 (11:00- 図書館【高田】、 14:00-【瀬高】) 赤ちゃんおはなし会 (11:00- 図書館【瀬高】) サポみやdeフェスタ (10:00-15:00 MIYAMAX)
☽ 休日当番医	☽ 大牟田市立病院 Tel. 53-1061 (宝坂町)	☽ 和田医院 Tel. 55-1529 (歴木)	☽ 吉野こどもクリニック Tel. 58-3132 (宮崎)	☽ 大牟田市立病院 Tel. 53-1061 (宝坂町)	☽ 末吉小児科内科医院 Tel. 59-8100 (船津町)	☽ 大牟田市立病院 Tel. 53-1061 (宝坂町)
8 みやま旗争奪九州選抜 少年剣道大会 (8:30-高田体育館) 図書館ピアノ (11:30-図書館【瀬高】)	9 行政・心配ごと相談 (13:00-16:00 旧消防署)	10 農業委員会総会 (13:30- MIYAMAX)	11 HELLO babyクラス (*要予約9:30-11:30 MIYAMAX)	12	13	14 ワンヘルス楽校 (10:00- MIYAMAX) ニュースポーツ体験会 (10:00-高田体育館) おりがみ教室mini (14:00- 図書館【山川】) おはなし会 (14:00-図書館【瀬高】)
☽ 休日当番医	☽ 大牟田市立病院 Tel. 53-1061 (宝坂町)	☽ やまかわクリニック Tel. 52-2705 (中白川町)	☽ 和田医院 Tel. 55-1529 (歴木)	☽ 大牟田市立病院 Tel. 53-1061 (宝坂町)	☽ 江の浦医院 Tel. 22-5050 (江浦町)	☽ 大牟田市立病院 Tel. 53-1061 (宝坂町)
15	16	17 行政・心配ごと相談 (13:00-16:00 げんきかん)	18 認知症・高齢者相談会 ※要予約(9:30- 地域包括支援センター) 特設人権相談所 (13:00-16:00 山川市民センター)	19 食育の日 1歳6か月児健診 (13:00-13:30受付MIYAMAX)	20 ●春分の日	21 おはなし会 (11:00- 図書館【山川】、 14:00-【瀬高】)
☽ 休日当番医	☽ 大牟田市立病院 Tel. 53-1061 (宝坂町)	☽ 和田医院 Tel. 55-1529 (歴木)	☽ 吉野こどもクリニック Tel. 58-3132 (宮崎)	☽ 大牟田市立病院 Tel. 53-1061 (宝坂町)	☽ 休日当番医	☽ 大牟田市立病院 Tel. 53-1061 (宝坂町)
22 図書館ピアノ (11:30- 図書館【瀬高】)	23 教育委員会 (10:00- 山川支所) 心配ごと相談 (13:00-16:00 旧消防署)	24 親子ふれあい教室「ふたば」 ※要予約(10:00-11:30 MIYAMAX)	25 税と使用料の 口座振替日	26 のびのび相談会(発達相談) ※要予約(9:10-12:00 MIYAMAX) 3歳児健診 (13:00-13:30受付MIYAMAX)	27	28 おはなし会 (14:00-図書館【瀬高】)
☽ 休日当番医	☽ 大牟田市立病院 Tel. 53-1061 (宝坂町)	☽ やまかわクリニック Tel. 52-2705 (中白川町)	☽ 江の浦医院 Tel. 22-5050 (江浦町)	☽ 大牟田市立病院 Tel. 53-1061 (宝坂町)	☽ 末吉小児科内科医院 Tel. 59-8100 (船津町)	☽ 大牟田市立病院 Tel. 53-1061 (宝坂町)
29	30	31	3月の休日当番医は 12月に掲載しています。 ☽ …平日時間外小児急患診療 (19時～21時 ※土曜のみ14時～22時) 木曜・土曜の大牟田市立病院は、協力医療機関の 医師が診療を担当します。 ※受付は診療終了時間の30分前までです。		3月のいきがい教室 ☒市社会福祉協議会 (Tel. 22-5000) 介護予防を目的にした教室です。 対象は、おおむね65歳以上の人です。 日程 時間 内容 場所 4日(水) 10:30 あのかんレク MIYAMAX 10日(火) 13:30 レクリエーション講座 あたご苑	
☽ 休日当番医	☽ 大牟田市立病院 Tel. 53-1061 (宝坂町)	☽ 和田医院 Tel. 55-1529 (歴木)				

3月は「自殺対策強化月間」

## 大切ないのちを守るために

☒ 福祉課 福祉総務・障がい福祉係 (Tel.64-1518)



自殺はさまざまな悩みで心理的に追い込まれることが原因で、誰にでも起こりうる身近な問題です。

### ●自己チェックをしてみましょう

- 毎日の生活に充実感がない
- これまで楽しんでいたことが楽しめなくなった
- 以前は楽にできていたことが、今はおっくうに感じられる
- 自分が役立つ人間と思えない
- わけもなく疲れたような感じがする
- 不眠が続き、生活に支障がある
- 気分がひどく落ち込んで、自殺について考えることがある

※当てはまる項目が2つ以上あり、それが2週間以上続いている場合や毎日の生活に支障がある場合は、特に注意が必要です。

### ●ひとりで抱え込まず、早めに相談を

ストレスや悩みが重なったときは、誰でも心のバランスを崩す可能性があります。身近な人や相談窓口に話を聞いてもらい、張り詰めた心を緩めましょう。

相談窓口	電話番号	受付時間
ふくおか自殺予防 ホットライン	092-592-0783	年中無休・24時間
福岡いのちの電話	092-741-4343	年中無休・24時間
こころの健康相談 (県南筑後保健福祉 環境事務所)	72-2176	月～金曜 8時30分～17時15分

### ～こころの健康づくり講演会(無料)～

日時 3月23日(月) 13時30分 場所 MIYAMAX 会議室1

テーマ 睡眠が心身に与える影響

講師 久留米大学学長 内村 直尚さん



### 健康ポイント事業の記念品を贈呈します

市の健康ポイントを貯めて申請した人にもれなく記念品を、さらに12ポイント以上貯めた人の中から抽選で20人に5,000円分のお買物券などを贈ります。抽選の結果は、発送をもって代えさせていただきます。



☒健康づくり課 健康係(Tel.64-1515)





## 計画的な予防接種で 感染症から身を守ろう ～3月1日から7日は子ども予防接種週間～

市ホームページ



## 3月の休日当番医



### 予防接種はなぜ必要？

赤ちゃんが生まれた時にお母さんから受け継いだ免疫は、百日咳では生後3か月までに、麻疹では生後12か月までに、ほとんどなくなります。そのため、この時期を過ぎると赤ちゃん自身で免疫をつくる必要があり、その助けとなるのが「予防接種」です。予防接種を受けていれば、感染症にかかったとしても重症化を防ぐ可能性が高くなるといわれています。

### 「定期予防接種」は無料で受けられます

予防接種法で定められた「定期予防接種」は、接種対象年齢内であれば無料で接種できます。接種場所は市指定の医療機関や、県内の実施協力医療機関などです。事前に医療機関へ問い合わせの上、母子健康手帳を持参してください。



市指定の医療機関

### 土日・夜間の接種は子ども予防接種週間に

子ども予防接種週間の3月1日(日)～7日(土)は、実施協力医療機関で、全日、夜間も接種できます。事前に医療機関へ問い合わせの上、母子健康手帳を持参してください。詳しくは、福岡県医師会のホームページでご確認ください。

### 計画的な予防接種を

ワクチンの中には、免疫を保つために一定の間隔で複数回の接種が必要なものもあります。

平成31年4月2日～令和2年4月1日生まれ対象の「麻疹風疹混合(MR)第2期定期予防接種」は、3月31日までが接種期間です。適切な時期に、忘れずに接種しましょう。

## きれいな歯のぼくたち・わたしたち

3歳児健診で虫歯がゼロだったお子さんです。岡こども家庭センター (Tel. 64-1520)



荒巻 斗和 ちゃん  
(瀬高町)

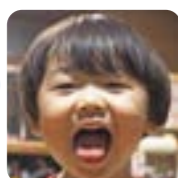

飯田 元気 ちゃん  
(瀬高町)



猪口 瑠希翔 ちゃん  
(瀬高町)



江口 凜 ちゃん  
(高田町)



瀬口 結衣 ちゃん  
(瀬高町)

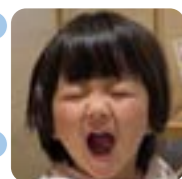

高野 椿 ちゃん  
(高田町)



田中 柚凪 ちゃん  
(高田町)



西原 英一 ちゃん  
(山川町)



宮本 茉奈 ちゃん  
(高田町)



村上 蒼来 ちゃん  
(瀬高町)

3月1日(日)		
内科	たちばなクリニック	(大) 58-1230
	早川内科医院	(大) 54-6600
	大牟田中央病院	(大) 53-5111
	まつなが内科クリニック	(柳) 72-5711
小児科	中山内科・小児科医院	(大) 58-0025
外科	大牟田中央病院	(大) 53-5111
	ヨコクラ病院	(み) 22-5811
	龍眼科	(柳) 73-0880
	藤吉クリニック	(柳) 74-4025
歯科	わだ歯科	(大) 57-5554

3月8日(日)		
内科	南大牟田クリニック	(大) 57-3300
	たくまクリニック	(大) 85-0581
	済生会大牟田病院	(大) 53-2488
	甲斐病院	(柳) 73-1217
小児科・内科	金子病院	(柳) 73-3407
小児科	吉野こどもクリニック	(大) 58-3132
外科	永田整形外科病院	(大) 53-3879
	済生会大牟田病院	(大) 53-2488
	阿部皮膚科医院	(み) 62-3404
	あだち医院	(み) 63-2677
眼科	小野眼科医院	(大) 52-7705
歯科	古閑歯科	(大) 56-3377

3月15日(日)		
内科	二宮医院	(大) 50-0246
	丸山内科呼吸器科医院	(大) 51-2395
	ヨコクラ病院	(み) 22-5811
	益子医院	(柳) 73-2053
小児科	末吉小児科内科医院	(大) 59-8100
外科	ありあけクリニック	(大) 52-5245
	ヨコクラ病院	(み) 22-5811
	植田医院	(み) 67-2737
	柳川ツジ医院	(柳) 72-1122
眼科	大牟田市立病院	(大) 53-1061
歯科	アルファ歯科	(大) 85-8733

3月20日(祝)		
内科	原循環器科内科医院	(大) 57-3301
	山下医院	(大) 52-5077
	兼行病院	(大) 54-0055
	三橋長田医院	(柳) 72-4171
小児科	中島こどもクリニック	(大) 52-5033
外科	おがた整形外科医院	(大) 53-7189
	永田整形外科病院	(大) 53-3879
	一般財団 柳川病院	(柳) 72-6171
眼科	向坂眼科医院	(大) 52-5560
歯科	富永歯科	(大) 52-7648

3月22日(日)		
内科	辻クリニック	(大) 55-2481
	松岡医院	(大) 53-3838
	杉循環器科内科病院	(大) 56-1119
小児科・内科	入江内科小児科医院	(み) 62-3552
小児科	辻クリニック	(大) 55-2481
外科	木村整形外科医院	(大) 59-8205
	永田整形外科病院	(大) 53-3879
	立石耳鼻咽喉科医院	(柳) 72-3469
	ヤナガワ整形外科	(柳) 85-7455
眼科	佐藤眼科	(大) 55-1100
歯科	山下浩歯科	(大) 54-3338

3月29日(日)		
内科	坂本内科医院	(大) 51-3200
	むとう内科クリニック	(大) 41-9610
	白川病院	(大) 53-4173
小児科・内科	山内医院	(み) 62-4131
小児科	こが小児科医院	(大) 53-1150
外科	蓮田医院	(大) 54-1455
	ヨコクラ病院	(み) 22-5811
	石橋眼科医院	(み) 62-2688
	江頭整形外科医院	(柳) 73-8480
眼科	塩谷眼科医院	(大) 52-5494
歯科	はる歯科	(大) 52-5833

★当番医は変更・追加される場合があるため、必ず当日の新聞などで確認ください。問い合わせは各医療機関へお願いします。

【柳川山門医師会】内科救急指定病院＝長田病院 (Tel.72-3501)  
休日当番医診療時間は9時～17時(救急指定病院は除く)ですが、受診の際は電話で確認ください。

【柳川山門歯科医師会】  
歯科休日救急診療＝歯科保健センター (Tel.74-1333)  
診療時間:10時～13時、14時～17時

【大牟田医師会・歯科医師会】  
休日当番医診療時間は【内科・小児科・外科】9時～18時、【歯科】9時～13時(受付は12時30分まで)、【眼科】9時～17時(※ひまわり眼科10時～18時)ですが、受診の際は電話で確認ください。

◆夜間・休日に子どもの病気で対応に迷ったら…

⇒小児救急でんわ相談 電話「#8000」  
(小児科医師や看護師に電話で相談ができます)

◆急なけがや病気で対応に迷ったら…

⇒救急でんわ相談 電話「#7119」  
(看護師が救急車利用の電話相談を24時間受け付けます)  
※明らかに緊急を要する場合は、すぐに救急車(119番)を呼んでください。

※県内の在宅当番医は、「ふくおか医療情報ネット」ホームページをご覧ください。



**3月の納税・使用料** (納付書・口座振替で納める方)

◎介護保険料 ◎市営住宅使用料 ◎駐車場使用料  
◎後期高齢者医療保険料 ◎保育料 ◎国保税  
◎下水道使用料・農業集落排水使用料 ◎浄化槽使用料

**口座振替日 3月25日(水)**

市の人口 令和8年1月末現在/()内は前月比 国市民課(TEL64-1513)

人口	33,570人(-36)	人口前月比の内訳
男	15,739人(-14)	出生 15人
女	17,831人(-22)	死亡 65人
世帯数	14,618世帯(+6)	転入等 73人
		転出等 59人

## お仕事フェス～いくつか知ってる?みやまのすごい会社～

小中高生へ、職業選択や進路の参考に、また金育や消費者教育の入り口に、ぜひ親子でお越しください。

- ▶日時=3/15(日) 11:00～16:00
- ▶場所=MIYAMAX
- ▶入場無料、体験ワークショップは一部有料

問つばめのす 山城 (TEL080-1406-8723)



## 有害鳥獣駆除の実施

アユ・ヤマメなどの稚魚に被害を与えているコサギ・ゴイサギなどを銃器により駆除します。

- ▶日程=3/1(日)～4/30(木)までの内6日間
- ▶時間=日の出から日没まで
- ▶区域=矢部川水系流域

問矢部川漁業協同組合 (TEL0943-23-3313)

## 献血(400ml)のお知らせ

▶対象=体重50kg以上で男性は17歳以上、女性は18歳以上。65歳以上は60歳から64歳に献血をした人

- ▶日時=4/2(木) 10:00～12:00、13:00～15:30
- ▶場所=MIYAMAX
- ▶持ってくるもの=献血カードまたは本人確認書類

▶献血をした人へ粗品あり

問瀬高ライオンズクラブ (TEL62-3848)

## 清水山さくらウォーク

- ▶日時=3/21(土) 9:00受付
- ▶集合場所=清水小学校
- ▶コース=5km、10km
- ▶参加費=500円。小学生以下は200円

▶参加賞、抽選会あり

▶申込期限=3/13(金)

問市スポーツ協会(TEL32-9182)

## 児童扶養手当を振り込みます

- ▶振込日=3/11(水)
  - ▶支給対象月=1月、2月分
- 問子ども子育て課 子ども子育て係 (TEL64-1535)

## わくわく楽しい生涯学習講座「PPバンド教室」

▶対象=市内在住・在勤で、3回全てに参加できる人

- ▶日時=①3/10(火) ②3/17(火) ③3/24(火) 各日9:30～12:00
- ▶場所=まいピア高田
- ▶定員=先着10人

▶講師=藤原 優子さん(あむあむ会)

▶材料費=1,000円

▶持ってくるもの=はさみ、メジャー、ものさし

▶要電話申し込み

▶申込期間=3/4(水)～3/9(月)

問社会教育課 社会教育係 (TEL32-9180)

## 情報ステーション

掲載内容が変更になる場合がありますので、問い合わせ先へ確認ください。

## 平家一本桜ウォーク(無料)

- ▶日時=3/22(日) 9:30(9:00受付)
- ▶集合場所=山川市民センター前
- ▶コース=約8km
- ▶申込不要

▶持ってくるもの=昼食、飲み物

▶参加賞、景品抽選会あり

▶雨天時は山川市民センターでイベントと抽選会を行います

問桜舞館校区四支館連絡協議会 小山(TEL090-7154-9650)

## 地域おこし協力隊活動報告会

隊員の活動や、市での暮らしの様子を紹介します。清水山荘マルシェも同時開催します。

- ▶日時=3/20(祝) 15:00
- ▶場所=清水山荘

問総合政策課 シティプロモーション係(TEL64-1550)



## 介護予防のための「シルバージム」(無料)

理学療法士の指導のもと、トレーニングマシンを使って行います。

▶対象者=市内在住の65歳以上で、介護認定を受けていない人。自分で通所できる人

▶日程=4月以降の月・水・金曜日のうち週1回(原則曜日固定)。計16回。

▶時間=13:30～15:00

▶場所=アルテンハイム・ヨコクラ

▶定員=各曜日10人(申し込み多数の場合は初めての人優先)

▶要電話申し込み

▶受付期間=3/6(金)～3/13(金) 8:30～17:00(土日祝除く)

問介護支援課 高齢者支援係 (TEL64-1570)

## 農地の小作料(借賃)の平均価格

■1反(10a)当たりの小作料平均価格

令和7年1月～12月までの賃貸借契約における年間の小作料平均価格(実勢価格)を公表します。

地目	地域	小作料平均価格
田	平坦部	10,796円
	山間部	8,161円
畑	全域	7,016円

※表の平均価格は目安です。小作料を決定する場合は当事者間で十分に協議してください。

※農地貸借の制度変更により、物納(米麦などの生産物を賃貸人に納めること)の実態把握が困難になったため、今後、物納平均小作料の公表を廃止します。

問農業委員会(TEL64-1575)

## ハローワーク大牟田求人情報

問ハローワーク大牟田(大牟田公共職業安定所) (TEL53-1551)

みやま市内の求人情報を抜粋して掲載しています。詳しい情報を知りたい人、面接を希望する人、求人との相談は、ハローワークへ問い合わせください。

■有効求人倍率 12月=1.13倍(前年同月1.27倍)

求人番号	求人者名	雇用形態	職種	採用人数	賃金	仕事内容
40030-00478161	社会福祉法人 光輪会	正社員	介護職員	3	207,800円～216,700円	食事介助、排泄介助、入浴介助など介護業務全般。

※なお、紹介は随時行っておりますので、採用済みとなっている場合があります。あらかじめ、ご了承ください。

## 庭木1本から承ります!

**庭木1本より明瞭料金**  
トイレはお借りしません  
**土日でもOKです**  
お茶はご遠慮します

広報みやまをご覧の方へ

**生垣の剪定** 長さ1m 高さ2m  
通常 **2,200円**を※税込  
初回限定 **1,100円**を※税込  
※詳細は見積もり時にご確認ください

9:00～17:00

株式会社 **ガーデンエクステル** 福岡南店 ☎ **0120-61-4128**  
カタクラ(東証スタンダード上場会社)グループ 大牟田市三池1076 本社:さいたま市北区宮原町1-210 ガーデンス大宮

1本からの庭木サービス

## 板橋事務所

司法書士・行政書士事務所

### 法のぬくもりをあなたに!

未来につながる相続登記

板橋正勝・今福隆史・今福紗希(福岡県会会員)

瀬高町小川215番地5(みやま市役所前)  
☎63-2611 Email [itahasi.jimusho@nifty.com](mailto:itahasi.jimusho@nifty.com)

**司法書士**

土地・建物の登記 会社・法人の登記  
成年後見業務 遺言書の作成相談・立会  
遺産承継業務  
法律相談・裁判所提出書類の作成  
簡易裁判所の代理人(認定司法書士)として  
訴訟・調停・和解

**行政書士**

農地に関する許可申請・届出  
行政庁に提出する書類の作成

消費者相談 「定期購入<<定期縛りなし>>」にご用心!

【事例】

SNS広告で美容液が安かったので注文した。後日2回目が届き、1万円以上の請求を受けたため、「定期縛りなし」なので返品したいと伝えたが、「お届け予定の15日前までに連絡がなかった」と拒否され、「通常価格との差額8千円以上を払えば返品できる」と言われた。



【アドバイス】

- ・SNSや動画配信サービスなどの広告を見て、安いと思って注文したら「定期購入」だったという相談が増えています。特に「定期縛りなし」とうたう広告には注意が必要です。
・「定期縛りなし」は、「最低購入回数がなく、いつでも解約できる定期購入」で、「解約するには期限内の連絡が必要」と規約に定めている事業者が多く、1回限りではありません。
・インターネット通販では、「最終確認画面」で注文内容をよく確認してください。契約条件はスクリーンショットで保存することで、証拠にもなり、見直すこともできます。
・通信販売はクーリング・オフの対象外です。2回目が届いた商品を受取拒否してはいけません。消費生活センターのあっせんて解決できる場合もありますので、早めにご相談ください。

問柳川・みやま消費生活センター 柳川市役所大和庁舎(Tel.76-1004 受付時間=9:00~16:30)



イベント情報

開館時間:9時~22時
休館日:毎月第1・第3月曜日(祝日の場合は翌日)

第18回ロビーコンサート

- ♪ 日時:3月6日(金) 18時開場、18時30分開演
♪ 内容:春を待つ ギターデュオのひとつとき
♪ プログラム:童謡・唱歌メドレー/『ドリー組曲』より抜粋、ティコ・ティコ・ノ・フバー ほか



〈出演〉

問市総合市民センター MIYAMAX(Tel.63-3333)

みやまの障がい福祉と触れ合おう! サポみや de フェスタ

- ◆ 日時:3月7日(土) 10時~15時
◆ 内容:スタンプラリー、体験コーナー、作品展示コーナーなど



- ◆ スペシャルイベント同時開催!
10:10 就学前セミナー
10:30 障がい児者のためのリトミック&ダンス披露体験会
11:15 就労支援事業所紹介
13:30 スペシャルバンドライブ

参加無料

問サポートみやま事務局 富重(Tel.080-4197-1072)

相談

行政書士による法務相談(無料)

- ▶ 日程・場所=①3/12(木)山川市民センター ②3/19(木)まいピア高田 ③3/26(木)MIYAMAX
▶ 時間=13:00~15:00
▶ 相談内容=相続、遺言、生活の困りごとなど

問行政書士松原会 成清(Tel.62-3283)

司法書士による巡回法律相談会(無料)

- ▶ 日時=3/20(祝) 10:00~13:00(1組30分)
▶ 場所=MIYAMAX
▶ 相談内容=相続、遺言、法律問題にまつわることなど
▶ 定員=先着12組(要予約)
▶ 予約受付期間=3/9(月)~3/18(水) 平日10:00~16:00

問福岡県司法書士会筑後支部事務局(Tel.0942-32-6840)

遺言などの公証法律相談(無料)

- ▶ 日時=3/14(土) 9:00~17:00(1組約50分)
▶ 場所=大牟田公証役場(大牟田市不知火町)
▶ 相談内容=遺言、相続、高齢者などの財産管理、離婚など
▶ 平日に電話予約が必要です

問大牟田公証役場(Tel.52-5944)



住育学校ふくおか「お施主さんシンポジウム」(無料)

- ▶ 日時=3/8(日) 13:00~16:00
▶ 場所=八女市民会館おりなす八女(八女市本町)
▶ 定員=先着10組
▶ 要事前申し込み
問住教育推進機構(Tel.050-3707-3393)

自衛官募集

- ▶ 募集種目=第1回予備自衛官補(一般公募・技能公募)
▶ 受付期限=3/30(月)
▶ 詳しくは自衛隊ホームページ、または問い合わせください
問自衛隊大牟田地域事務所(Tel.52-3810)

琵琶で平家まつり~みやま市平家伝承を琵琶で語る~

日本琵琶楽コンクールの文部科学大臣賞受賞者を筆頭に、源平合戦のあはれを語る琵琶演奏会「要川源平琵琶合戦」を開催します。

- ▶ 日時=3/8(日)13:30開演
▶ 場所=山川市民センター
▶ 料金=一般2,000円、高校生以下は無料
問たかがみね 石橋(Tel.080-5283-2133) 申込フォーム

令和8年優良運転者被表彰の申請を受け付けます

- ▶ 対象=①~⑤すべての要件を満たす人(①市内在住 ②自動車運転免許証を所持している ③継続10年以上の運転歴がある ④過去10年以上無事故無違反であり、犯罪行為がない ⑤同種表彰を受賞したことがない)
▶ 受付期限=4/15(水)
▶ 必要書類=無事故無違反証明書、自動車運転免許証の写し
問市交通安全協会(山川支所内)(Tel.85-7440)

修学のために転出する時の国民健康保険

- みやま市国民健康保険の加入者が大学や専門学校などに修学するために転出する場合、手続きをすることで引き続きみやま市国民健康保険に加入できます。
▶ 必要書類=①在学証明書または学生証(交付年月日または有効期限があるもの) ②来庁者の本人確認書類 ③該当者と世帯主の個人番号が分かるもの
▶ 申請場所=国保年金係、各支所市民サービス係
問健康づくり課 国保年金係(Tel.64-1529)

Advertisement for hearing aid services with text: 認知症予防の最大のカギは 耳の聞こえにあることご存じですか? 認定補聴器専門店 ふれあい補聴器...

